

Neue Programmfeatures in der Linear ADO-Version (Version 10.4.0)

(Das Update ist für Anwender ab Versionstand 10.3.0 einsetzbar)

Serien E-Mails

Neue Version für den Versand personalisierter Serien E-Mails

Bevor die Serien E-Mail bearbeitet werden kann, muss über Auswertungen2 eine Selektion stattgefunden haben.

1. Seite: E-Mail Text

In der Spalte **Vorlagen** werden alle RTF Dateien angezeigt, die in dem für den User lokalen Linear TMP Verzeichnis hinterlegt sind. Durch anklicken der Vorlage wird der Text aus der Vorlage in das Textfeld übertragen. Über die **Dateipfadeinstellungen** können RTF Dateien von einem beliebigen Ort aus aufgerufen werden. Für die personalisierte Anrede der E-Mail Empfänger stehen Ihnen am unteren Bildschirmrand die **Standard Adressfelder** (Schlüsselwörter) Briefanrede, Titel, Anrede, Firma, Vorname, Nachname, PLZ und Ort zur Verfügung. Durch einfaches anklicken können die Felder in den Text gestellt werden. Um den Text zu **formatieren** stehen Ihnen einige aus Word bekannte Formatierungstools zur Verfügung.

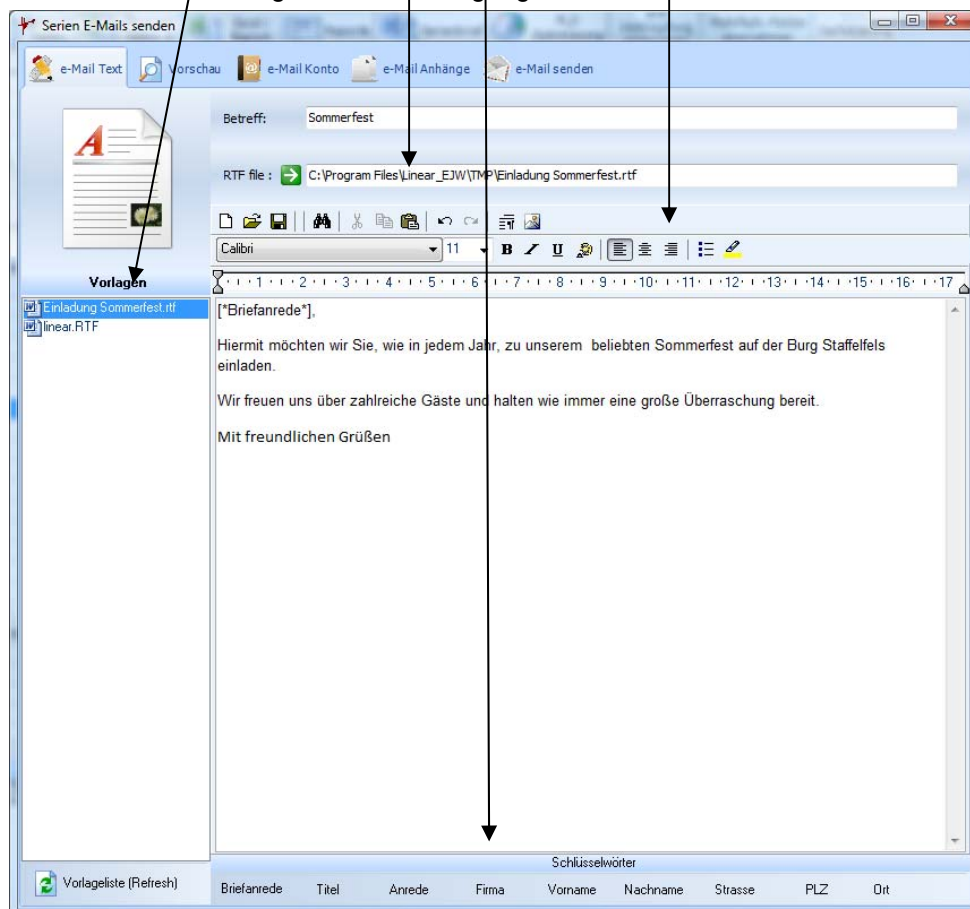

1. Seite: E-Mail Text

In der Spalte **Vorlagen** werden alle RTF Dateien angezeigt, die in dem für den User lokalen Linear TMP Verzeichnis hinterlegt sind. Durch anklicken der Vorlage wird der Text aus der Vorlage in das Textfeld übertragen. Über die **Dateipfadeinstellungen** können RTF Dateien von einem beliebigen Ort aus aufgerufen werden. Für die personalisierte Anrede der E-Mail Empfänger stehen Ihnen am unteren Bildschirmrand die **Standard Adressfelder** (Schlüsselwörter) Briefanrede, Titel, Anrede, Firma, Vorname, Nachname, PLZ und Ort zur Verfügung. Durch einfaches anklicken können die Felder in den Text gestellt werden. Um den Text zu **formatieren** stehen Ihnen einige aus Word bekannte Formatierungstools zur Verfügung.

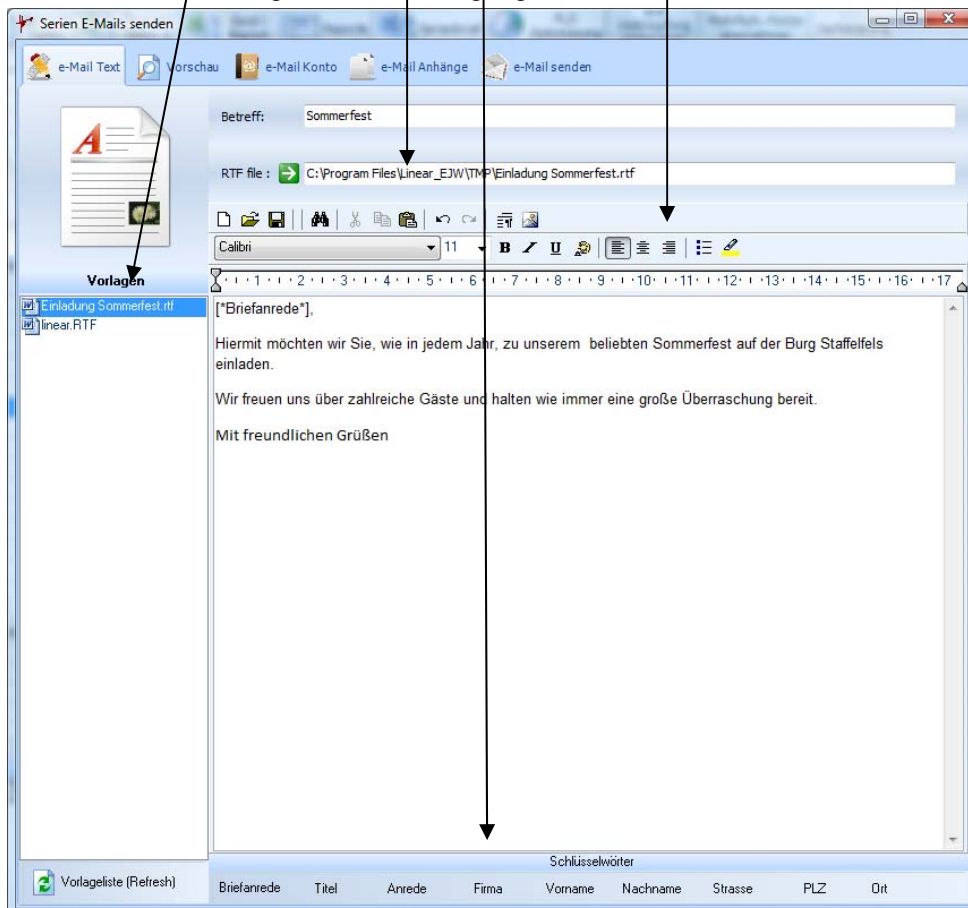

Ist der Text fertig geschrieben und formatiert wechseln Sie auf die

2. Seite: Vorschau

Im unteren Anzeigegitter werden Ihnen alle vorher selektierten Datensätze angezeigt. Durch einfaches anklicken der Datensätze im unteren Anzeigegitter kann im oberen Textfeld die Anrede kontrolliert und ggf. nachbearbeitet werden.

Sehr geehrte Frau Irmgard Maria Burtscher,
Hiermit möchten wir Sie, wie in jedem Jahr, zu unserem beliebten Sommerfest auf der Burg Staffelfels einladen.
Wir freuen uns über zahlreiche Gäste und halten wie immer eine große Überraschung bereit.
Mit freundlichen Grüßen

Below the preview is a table of recipients:

e-mail	AdrNr	Vorname	Nachname	Firma	Anrede	AnredeTitel	Strasse
info@unternehmen-abent	99160973	Stefan	Barsties		Herr		Am Hornstorfer Weg 9
gbenkewitz@caritasmue	99161408	Gabriele	Benkewitz		Frau		Raintalerstr. 36
ev.beratungsstelle@diak	2722	Johann	Brumm		Herr		Stephanstraße 8
l@irmgard-burtscher.de	2723	Irmgard Maria	Burtscher		Frau		Ahrenanger 10

Sobald die Kontrolle beendet ist, wechseln Sie auf die

3. Seite: E-Mail Konto

Hier müssen, einmalig pro User, die Zugangsdaten zum Mail Server (incl. Username und Passwort), sowie die Absenderangaben hinterlegt und gespeichert werden.

- Port: 25
- Host (SMTP server): smtp.versatel.de
- Absender e-Mail: plibera@linear-software.de
- Absender name: Petra Libera
- Antwort e-Mail: vertrieb@linear-software.de
- Username: xxxxxxxxxx
- Passwort: [masked]

A 'Speichern' button is visible next to the password field.

Sobald die Angaben einmalig gespeichert wurden, haben Sie die Möglichkeit auf der

4. Seite: E-Mail Anhänge

über den Button „Neue Anhänge“, beliebig viele Dateien als Anhang zu Ihrer Serien E-Mail zu speichern.

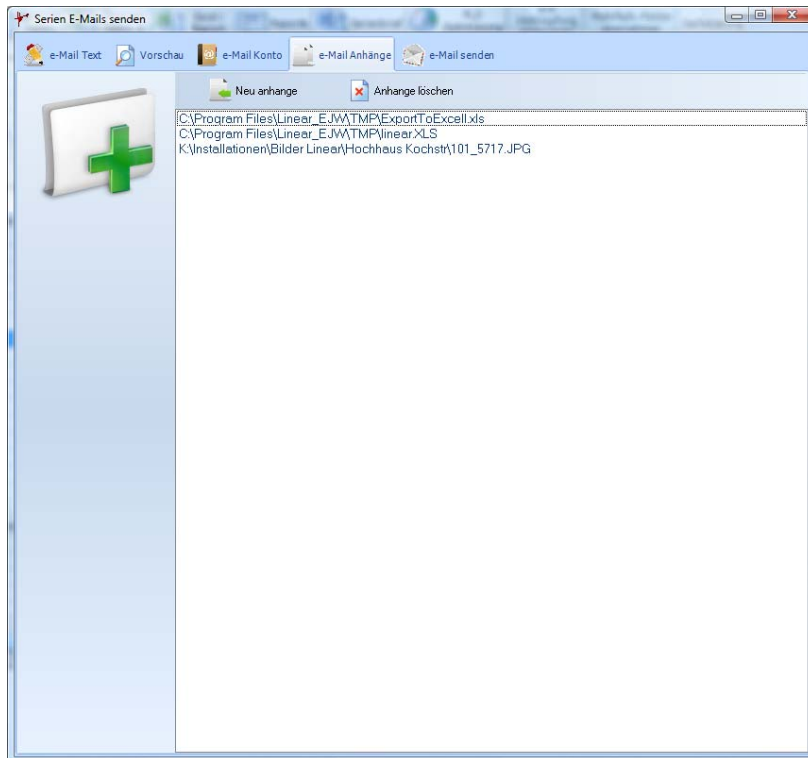

Auf der letzten,

5. Seite: E-Mail senden

können Sie, bevor Sie die Mail versenden noch auswählen ob die Mail als HTML oder Text versendet werden soll und ob die Mail mit Kontakt gespeichert werden soll oder nicht.

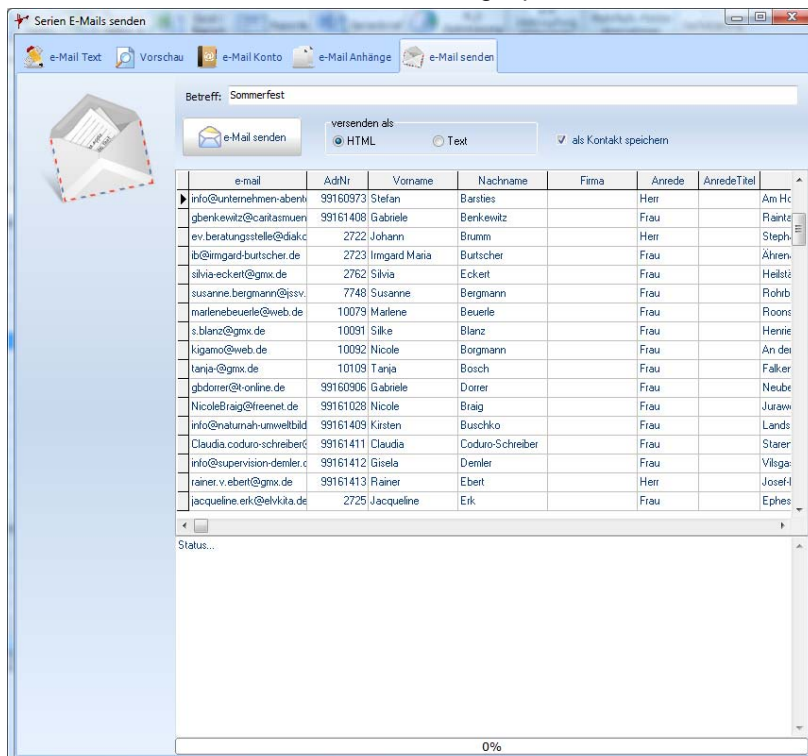

Ist der Text fertig geschrieben und formatiert wechseln Sie auf die

6. Seite: Vorschau

Im unteren Anzeigegitter werden Ihnen alle vorher selektierten Datensätze angezeigt. Durch einfaches anklicken der Datensätze im unteren Anzeigegitter kann im oberen Textfeld die Anrede kontrolliert und ggf. nachbearbeitet werden.

Sehr geehrte Frau Irmgard Maria Burtscher,
Hiermit möchten wir Sie, wie in jedem Jahr, zu unserem beliebten Sommerfest auf der Burg Staffelfels einladen.
Wir freuen uns über zahlreiche Gäste und halten wie immer eine große Überraschung bereit.
Mit freundlichen Grüßen

Below the text is a table with the following columns: e-mail, Adr/Nr, Vorname, Nachname, Firma, Anrede, AnredeTitel, and Strasse.

e-mail	Adr/Nr	Vorname	Nachname	Firma	Anrede	AnredeTitel	Strasse
info@unternehmen-abent	99160973	Stefan	Barstes		Herr		Am Hornstorfer Weg 9
gbenkewitz@caritasmuen	99161408	Gabriele	Benkewitz		Frau		Raintalerstr. 36
ev.beratungsstelle@diak	2722	Johann	Brumm		Herr		Stephanstraße 8
b@irmgard-burtscher.de	2723	Irmgard Maria	Burtscher		Frau		Ährenanger 10

Sobald die Kontrolle beendet ist, wechseln Sie auf die

7. Seite: E-Mail Konto

Hier müssen, einmalig pro User, die Zugangsdaten zum Mail Server (incl. Username und Passwort), sowie die Absenderangaben hinterlegt und gespeichert werden.

Port: 25
Host (SMTP server): smtp.versatel.de
Absender e-Mail: plibera@linear-software.de
Absender name: Petra Libera
Antwort e-Mail: vertrieb@linear-software.de
Username: xxxxxxxx
Passwort: *****
Speichern

Sobald die Angaben einmalig gespeichert wurden, haben Sie die Möglichkeit auf der

8. Seite: E-Mail Anhänge

über den Button „Neue Anhänge“, beliebig viele Dateien als Anhang zu Ihrer Serien E-Mail zu speichern.

Neue Anhänge
Anhänge löschen
C:\Program Files\Linear_EJW\TMP\ExportToExcell.xls
C:\Program Files\Linear_EJW\TMP\linear.XLS
K:\Installationen\Bilder Linear\Hochhaus Kochst\101_5717.JPG

Auf der letzten,

9. Seite: E-Mail senden

können Sie, bevor Sie die Mail versenden noch auswählen ob die Mail als HTML oder Text versendet werden soll und ob die Mail mit Kontakt gespeichert werden soll oder nicht.

