



Linear[®] Mitgliederverwaltung Erstellung von Serienemails

© 2008 Linear[®] Software & Systeme GmbH
Charlottenstr. 4, 10969 Berlin

Tel.: 030/726 201 5
Fax: 030/885 503 44
e-Mail: vertrieb@linear-software.de
Internet: www.linear-software.de

1. Nach dem Start der Linear Software rufen Sie über die Navigationsleiste „Auswertungen“ den Auswertungsgenerator auf.

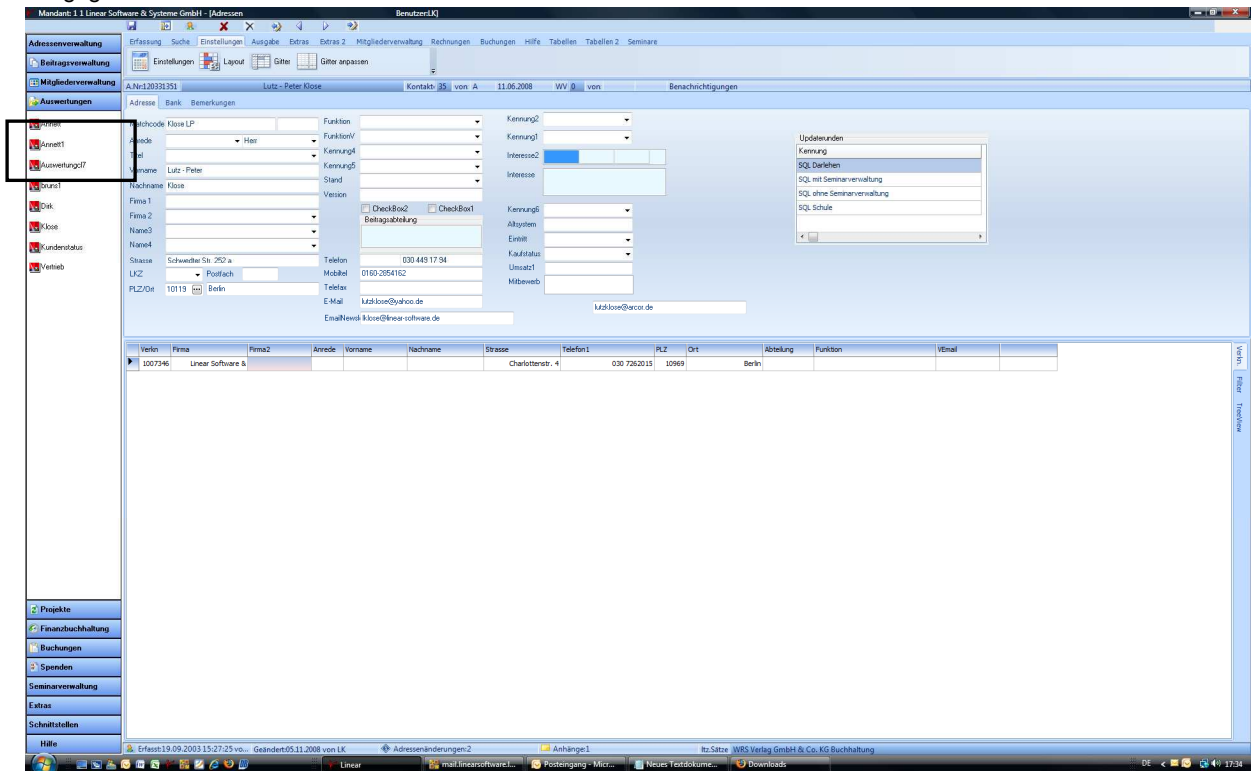

2. Werten Sie die gewünschten Adressen aus.

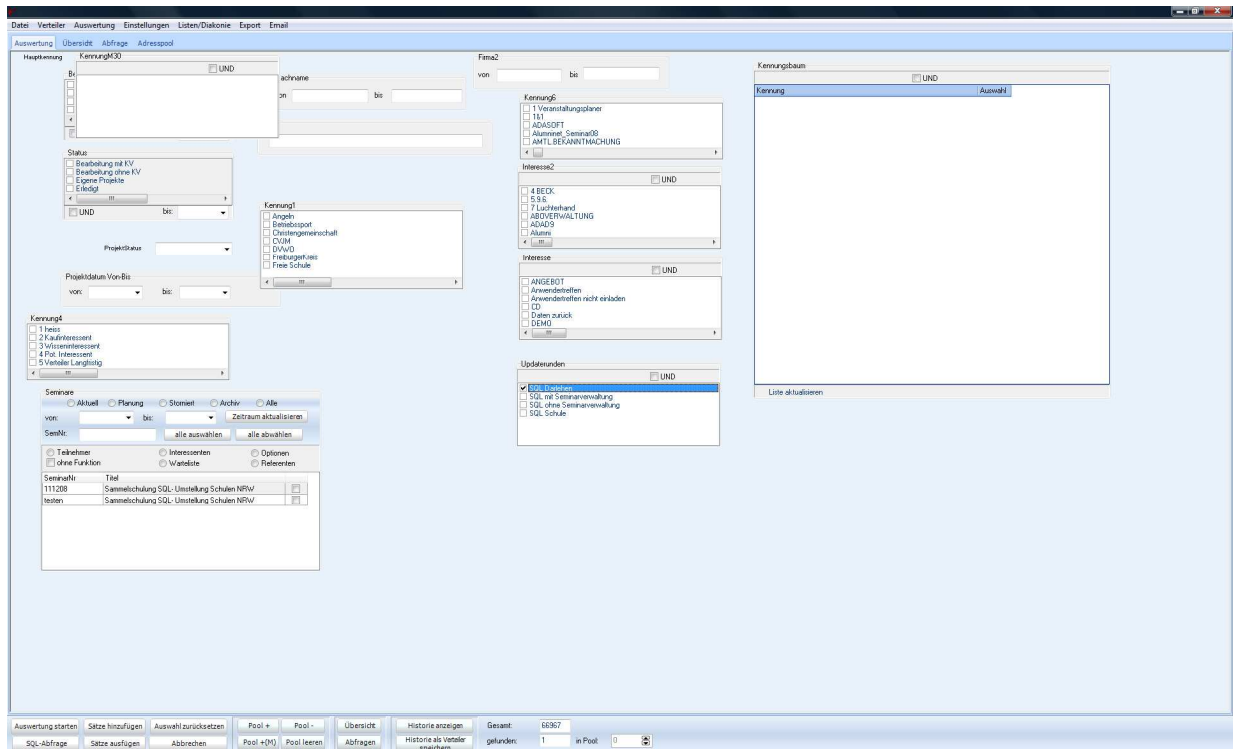

3. Wechseln Sie zur Kontrolle auf den Reiter Übersicht. Über die Menüleiste starten Sie den Email Klient.

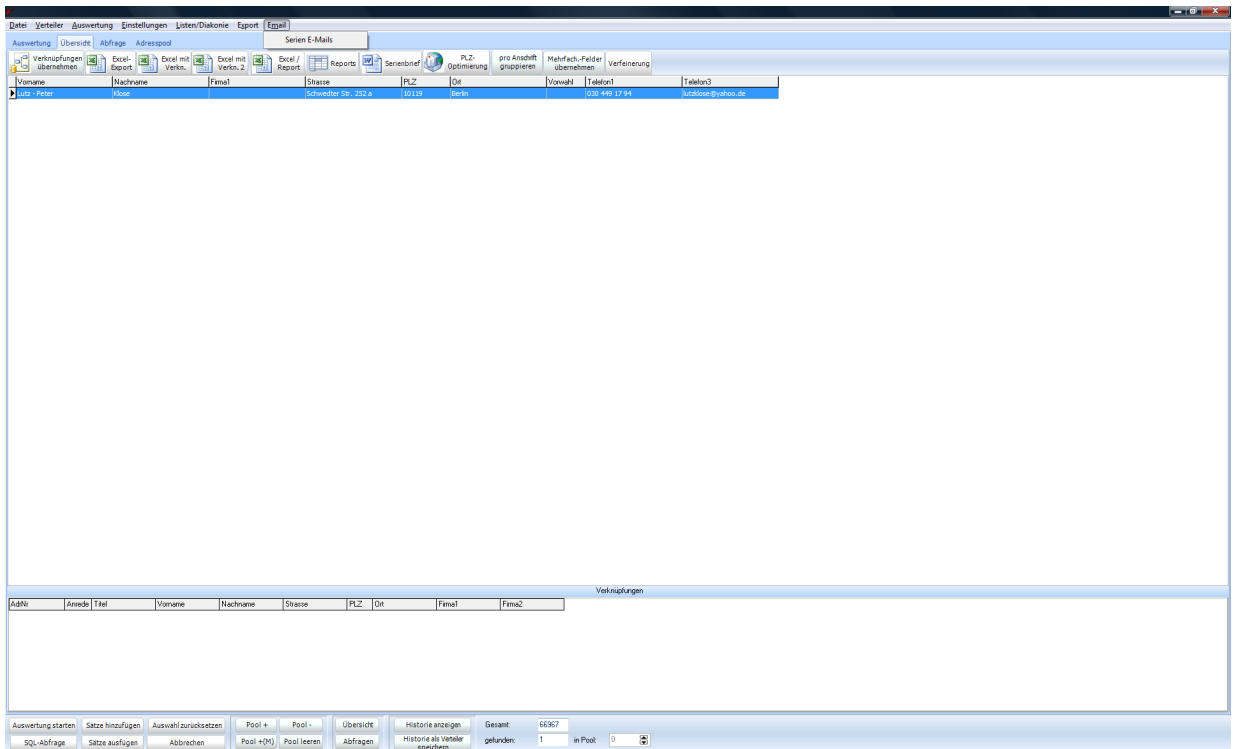

4. Im Feld Port wird der Port des Ausgangsservers angegeben (Default – Wert ist 25).
Unter Host (SMTP-Server) wird die Bezeichnung bzw. IP-Adresse des Postausgangsservers angegeben.
Im Feld "Von" wird eine Email-Adresse des Absenders angegeben. Das muss nicht zwangsläufig die des Linear – Benutzers sein. Diese Email-Adresse wird dann von den Empfängern für eventuelle Rückantworten genutzt.
Im Feld "Betreff" wird der Betreff angegeben.
Es besteht die Möglichkeit maximal 3 Dateianhänge zu versenden.
Im "Textfeld" wird der Inhalt hinterlegt.
Mit Klick auf „senden“ werden Die Emails versendet.
5. Die Protokollierung des Versand erfolgt durch den SMTP-Servers.

