

Software für

Verbände / Vereine und Schulen

Produktbeschreibung

Adressverwaltung



Inhaltsverzeichnis



Seite

Thema

3

Unternehmensporträt

4

Produktübersicht

5 - 15

Linear Kontaktware

- Adressaufbereitung, Wiedervorlagen, Verknüpfungen, Kennungsfelder, Layoutgenerator,
- Auswertungen, Recherchen,
- Serienbrief, Etiketten, grafische Auswertungen,
- SQL-Abfragen,
- FAX-, Telefonie-, Outlook- und E-Mailanbindung,
- Faktura, Übersicht der Listen

16

Hardwarevoraussetzungen

17

Serviceleistungen

UNTERNEHMENS PORTRÄT



- **Name:** **Linear Software GmbH**
- **Gründung:** **1990**
- **Firmensitz:** **10969 Berlin**
- **Geschäftsleitung:** **Dipl. pol. Dirk Bruns
Claudia Wilms**
- **Zielgruppe:** **Verbände / Vereine / Schulen**
- **Unternehmensziel:** **Entwicklung und Vertrieb
kaufmännischer- und Software
zur Mitgliederabrechnung**

Linear Software unterstützt mit folgenden Produkten:



- **Linear Kontaktware (Adress- / Kontaktverwaltung)**
- **Linear Memberware® (Mitglieder- / Vereinsverwaltung)**
- **Linear Seminarverwaltung**
- **Linear FIBU (Finanzbuchhaltung)**
- **Linear Budgetverwaltung**
- **Linear Schulverwaltung**



• *als Einplatz-, SQL- oder Internet-Version*

Linear Kontaktware

Layoutgenerator

Die flexible Gestaltung der Masken, Felder und Tabellen, läßt auch für umfangreiche Adressaufbereitungen keine Wünsche offen. Per Mausklick kann die Maske gestaltet werden.

- Eingabefelder werden weggeklickt
- Felder verschoben
- Feld-Bezeichnungen geändert
- Tabellen zur Kennzeichnung der Adressen angelegt
- eigene Dateifelder hinzugefügt
- neue Reiter (Nasen) hinzugefügt
- Pflichtfelder festlegen

Musterkonfigurationen für Standardeinstellungen werden mitgeliefert.

- Benutzerabhängige Einstellungen der Eingabemaske sind möglich. Diese werden in so genannten ini.Dateien abgespeichert.

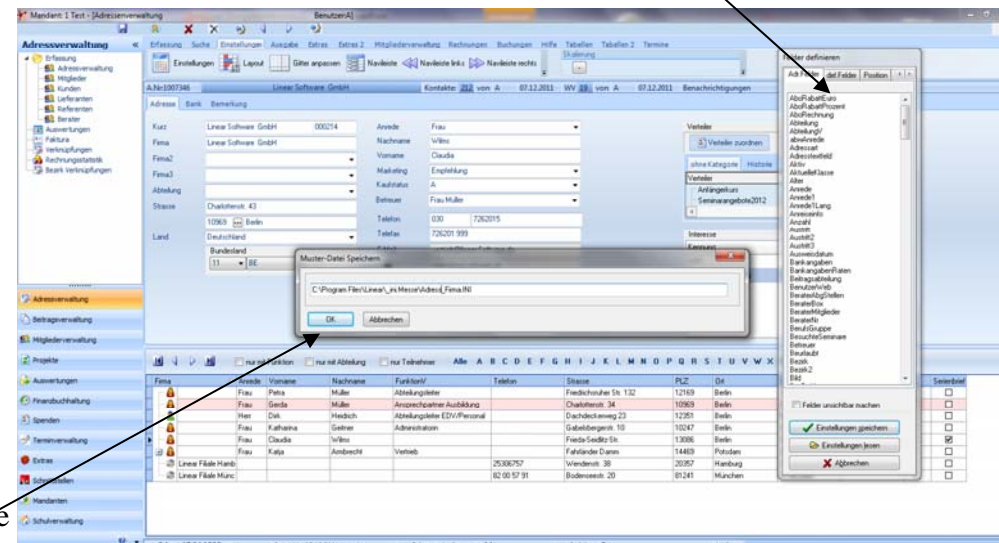

Linear Kontaktware

Adressaufbereitung

Die komfortable Verknüpfung der Adressen erlaubt sämtliche Adressaufbereitungen mit:

- verschiedenen Anschriften
- Zuordnungen und Verbindungen der Adressen

Die **Kontaktverwaltung mit Wiedervorlage** erlaubt die Speicherung und Pflege sämtlicher Vorgänge zur Steuerung :

- Betreuung der Mitglieder / Interessenten / Kunden
- Verteilersystemen
- Marketing- / Werbeaktionen
- Verwalten von Telefonkontakten
- Wiedervorlagesysteme

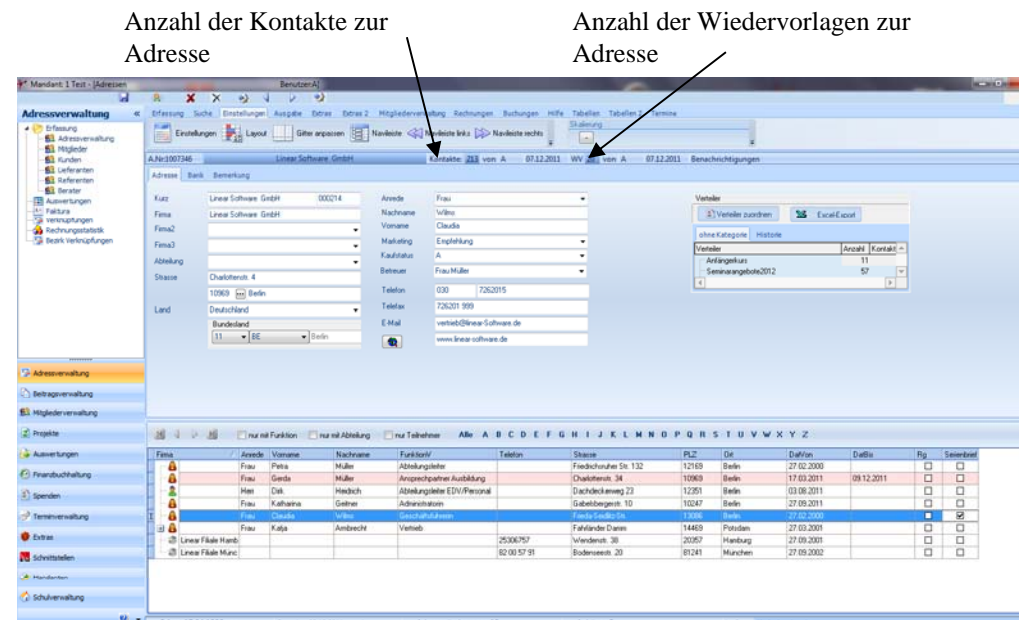

Auf Mausklick / Tastendruck können zu jedem Mitglied / Interessenten die letzten Kontakte angezeigt werden, z. B. wann, wer, was mit wem besprochen hatte. Natürlich ist jede Datenbank nur so gut wie die Dateneingabe und Datenpflege.

Linear Kontaktware

Wiedervorlagesystem

- nach Dringlichkeitsstufen
- verschiedener Nutzer
- Sortierung nach Dringlichkeit
- freies Bemerkungsfeld

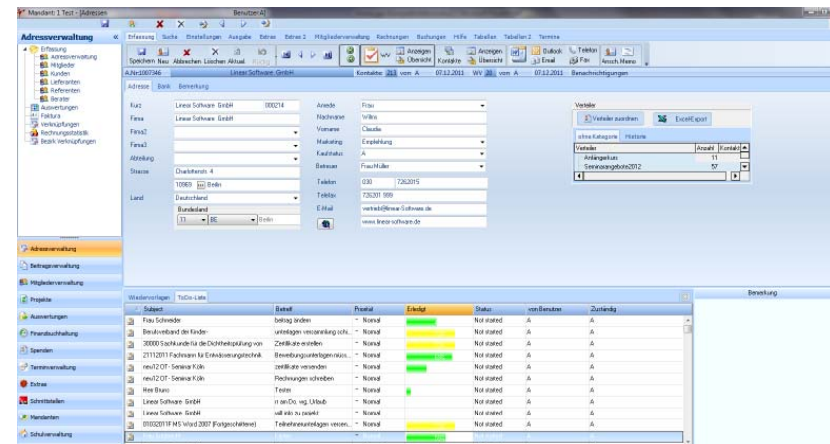
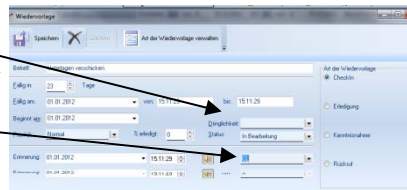

Anzeige pro Benutzer / automatisch bei Programmaufruf

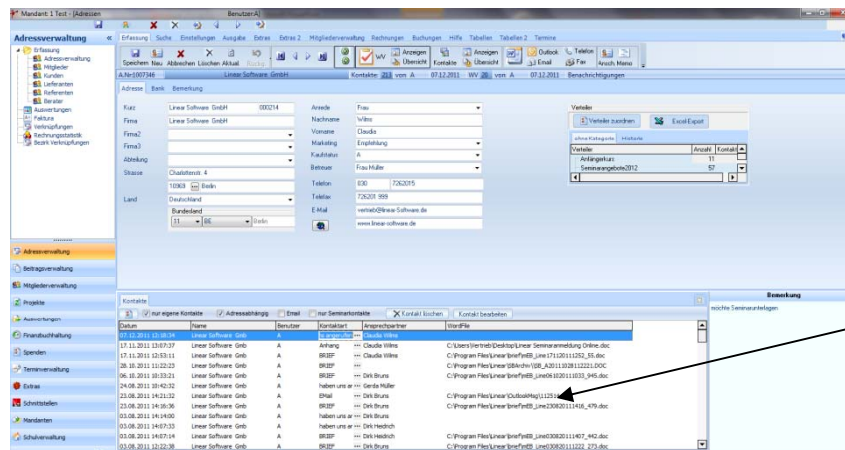

Alle Kontakte zu einer Personen werden nachgehalten

Linear Kontaktware

• Adressen neu aufnehmen oder löschen

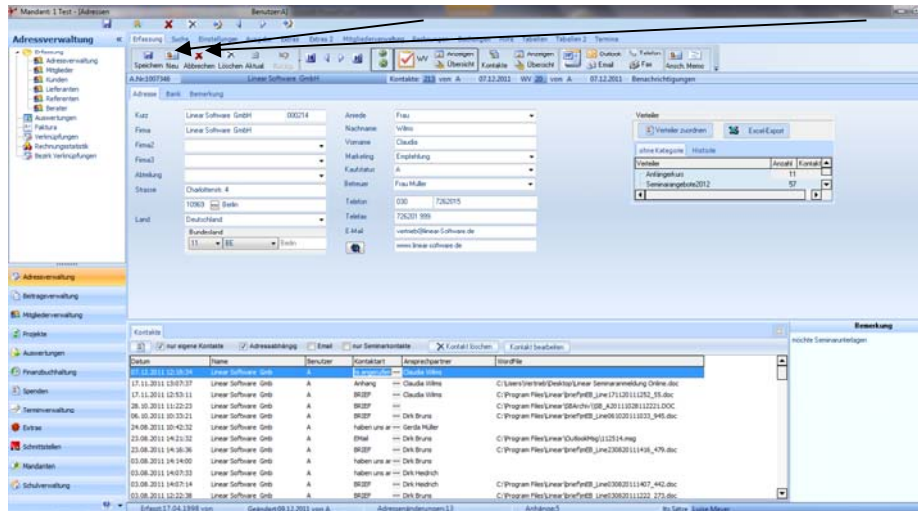

Mit einem Mausklick fügen Sie neue Adressen hinzu bzw. werden Adressen gelöscht. Änderungen werden in einer Log-Datei nach gehalten. Alle Änderungen der Benutzer können hier nachvollzogen werden.

• Verknüpfungen von Adressen und Ansprechpartnern

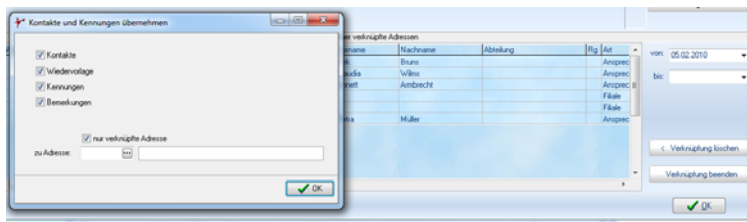

Verknüpfungen können automatisch für jede Adresszuordnung erstellt werden

- abweichende Rechnungsanschrift
- Familienmitglieder
- Filialen

Sollen Verknüpfungen wieder getrennt werden, So kann entschieden werden, ob die Wiedervorlage, Kontakte und Kennungen auf eine andere Person übertragen werden sollen oder gelöscht werden sollen.

Linear Kontaktware

•Einfach- und Mehrfachkennungsfelder

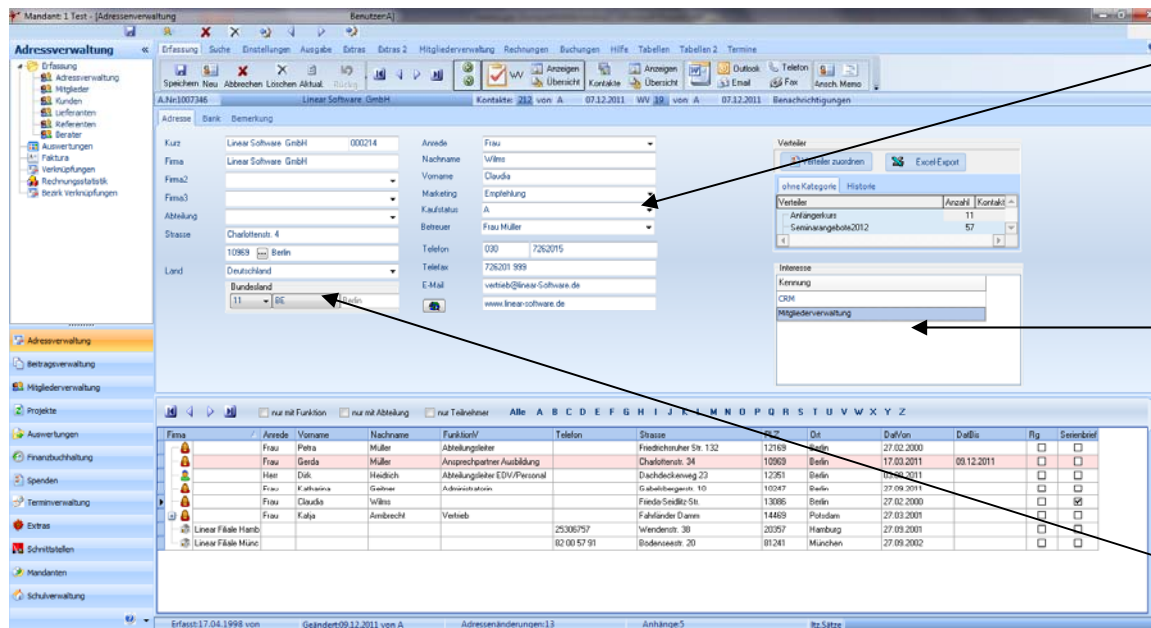

Einfachkennungsfelder:
eindeutige Zuordnung von Suchkriterien

Mehrfachkennungsfelder:
Zuordnung von beliebig vielen Suchkriterien (z. Bsp. Abteilungen, Hobbys,...)

Abhängigkeitskennungsfelder:
Bsp. Kennungsfeld "Vorwahl" in Abhängigkeit von der "PLZ"

Linear Kontaktware

•Suchfunktionen

können in jedem Kennungsfeld in der Adressmaske gestartet werden mittels Doppelklick. Die Suchfunktion kann in Kombination der einzelnen Datenbankfelder durchgeführt werden.

Über die Checkbox „Sofortsuche“ kann entschieden werden, ob bei der Suche direkt ähnliche Adressen angezeigt werden sollen, oder erst nach Enter die Adressen angezeigt werden sollen.

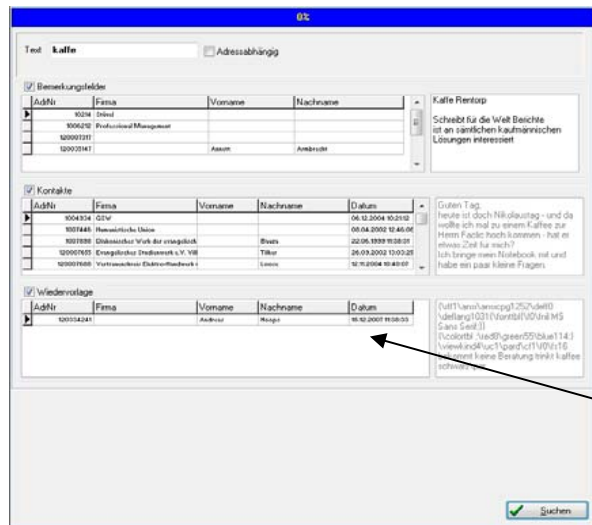
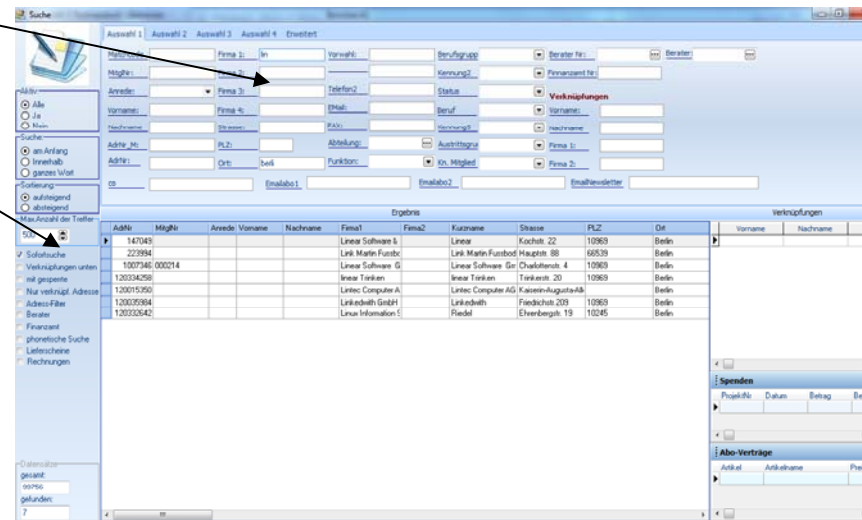
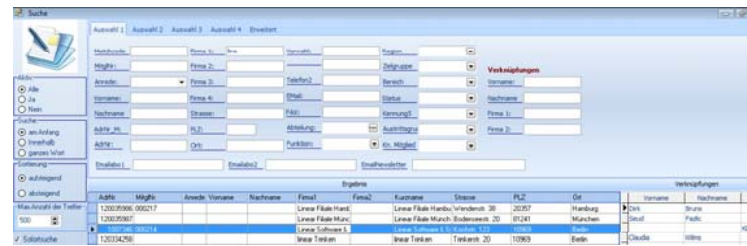

Auch eine Volltextsuche ist mit diesem Programm möglich. So kann nach Worten, Namen, etc. in der gesamten Datenbank gesucht werden

Linear Kontaktware

• Adressänderungen

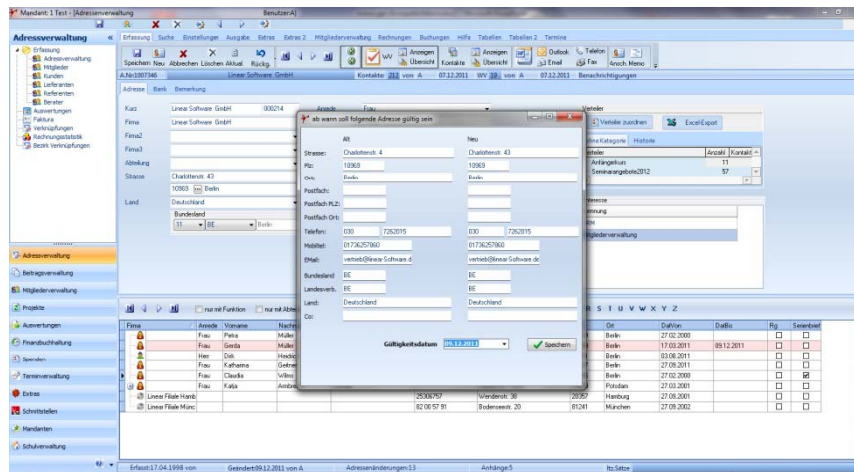

Zu einer Adresse können verschiedene Anhänge zugeordnet werden. Es sind unterschiedliche Formate möglich. (z.Bsp. pdf, exe, doc, dot, ppt u.v.m.)

Adressänderungen werden protokolliert und können bereits mit einem Gültigkeitsdatum in der Zukunft belegt werden.

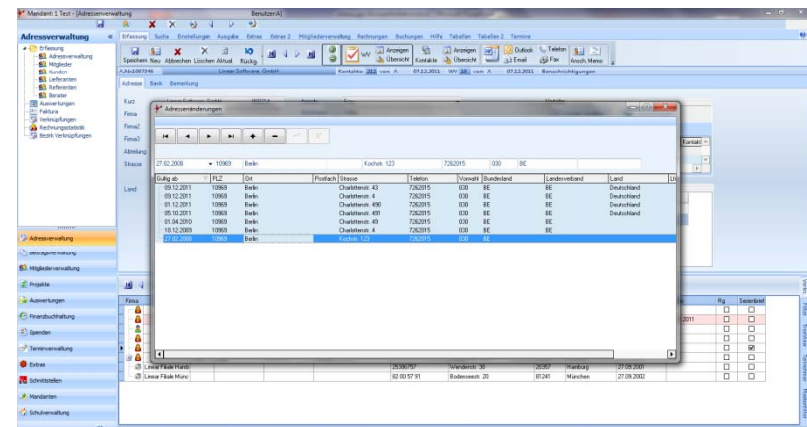

Ändert sich eine Adresse, wird dies beim Programmstart angezeigt.

Linear Kontaktware

•Graphische Auswertungen

Diverse grafische Auswertungen stehen zur Auswahl.

Ihre Auswertungen können für bestimmte Benutzer oder Monate dargestellt werden.

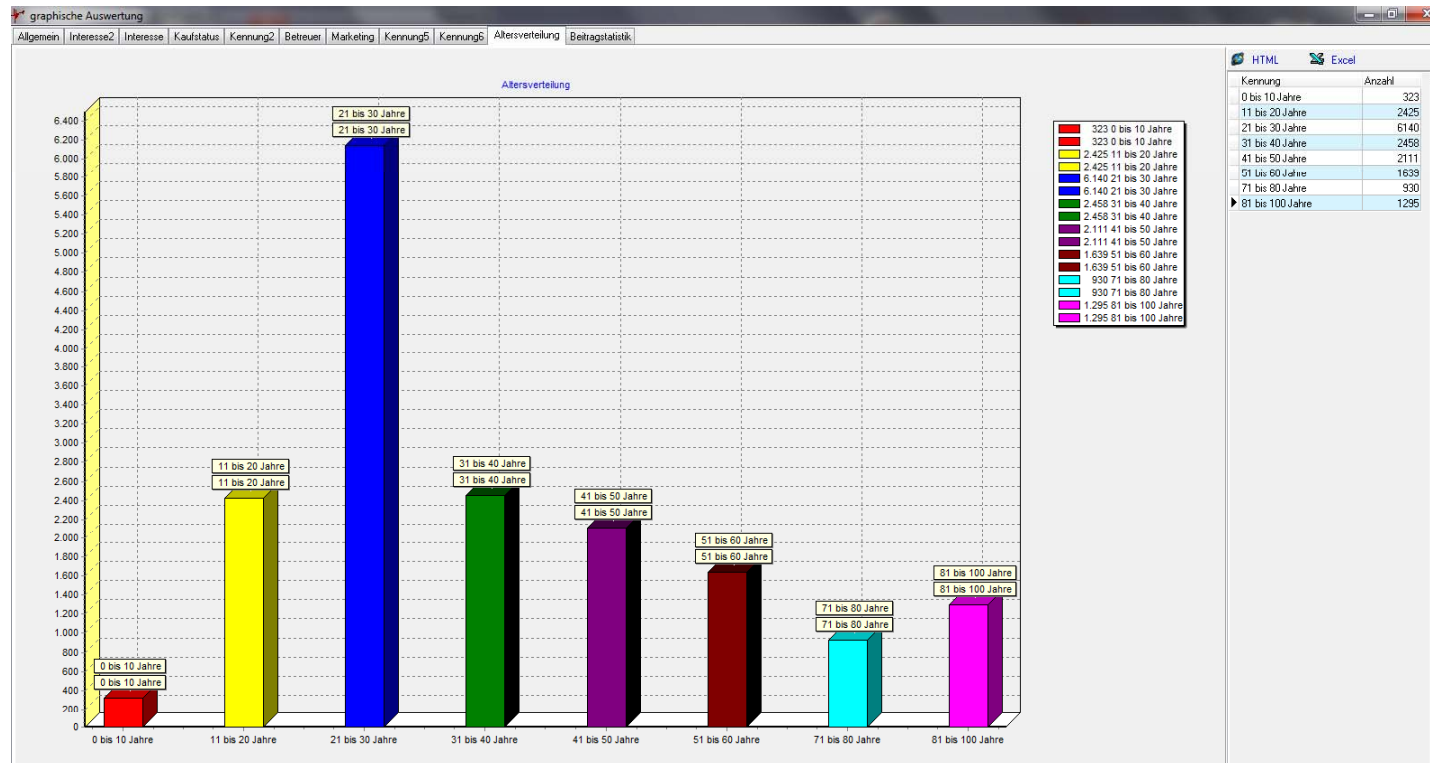

Linear Kontaktware

•FAX- / Telefonie, Outlook und E-MAIL Anbindung



- Die Linear Kontaktware kann auch Ihr Telefon bzw. TK-Anlage bedienen. Falls Sie über die entsprechende Hardware verfügen, können Sie gleich aus der Hauptmaske der Kontaktware Ihre Kunden bzw. Lieferanten anrufen oder anfaxen. Ebenfalls aus der Hauptmaske heraus können E-Mailverteiler erstellt und verschickt werden. Die Outlook Anbindung für Wiedervorlagedaten rundet den Funktionsumfang ab.

•Faktura

- Der Lieferumfang von Linear Kontaktware beinhaltet auch ein Rechnungsschreibprogramm, eine Faktura, mit integrierter einfacher Artikelverwaltung. Falls Sie das Modul Linear Fibu einsetzen, können Sie die zu buchenden Konten übertragen.

Linear Kontaktware

Listen aus der Linear Kontaktware

Liste	Sortierung	Auswahl
Kontaktliste	pro Adresse	nach Datum von bis pro Benutzer
Wiedervorlageliste	pro Adresse	nach Datum von bis pro Benutzer
Bemerkungen	pro Adresse	nach Datum von bis pro Benutzer
Grafische Auswertung Kontakte		pro Benutzer monatlich
Grafische Auswertung	pro Adresse	pro Benutzer Zeitraum von bis Kontaktart
div. Adressenlisten / Musterlisten	beliebig nach jedem Feld der Datenbank	beliebig, jedes Feld der Datenbank Selektion über SQL Abfrage
Excel / Word Export	beliebig nach jedem Feld der Datenbank	feldbezogen konfigurierbar

Hardwareanforderungen Client-Server-Architektur

Server

PC Intel Cor2 Quad, oder größer
4 Gigabyte RAM Arbeitsspeicher
100 Gigabyte freier Speicher auf
der Festplatte

Betriebssystem ab Windows Server 2003
MS SQL Server 2005, 2008

Client

PC Pentium 4 , 3 GHz oder höher
50 Gigabyte freier Speicher auf
der Festplatte
empfohlen 4 GB

Betriebssystem Windows XP SP3,
freier Arbeitsspeicher (abhängig von
gleichzeitig verwendeter weiterer Software)
2 GB, abhängig von den Linear Modulen

Verkabelung mind. 100mBit

Bildschirmauflösung muss mindestens 1280 x 1024 Pixel betragen, empfohlen 1920_1028

Protokolle

Alle von Microsoft unterstützten Protokolle (z.B. TCP/IP)

SQL Server muss als Lizenz vorhanden sein (MS SQL 2005, empfohlen Version 2008)

Rechnerkapazität bei SQL Version gemäß den Vorgaben von Microsoft SQL Server 2005
Express Edition.

Bitte beachten Sie, dass andere Software-Produkte, die Kapazitäten Ihrer Hardware nutzen, zur Reduzierung der
Performance führen (z.Bsp. Fax-Software, Virens Scanner usw.)



Serviceleistungen

- **Wartungsvertrag inkl. Hotline (werktags von 9:00 - 17:00 Uhr, und nach Vereinbarung, ortsgebundene Telefongebühren) und Updateservice**
- **Schulungen**
 - vor Ort als Einzel- oder Sammelschulung
 - Themenbezogene Schulungen (Mitglieder-, Seminar-, Spenden-, Schulverwaltung, oder Finanzbuchhaltung)
- **Hotline werktags von 9:00 - 17:00 Uhr (ohne Wartungsvertrag - gebührenpflichtige Hotlinenr. 0900 – 1829002 (1,86 Euro pro min aus dem deutschen Festnetz)**
- **Fachhändler - Betreuung**
- **Supportforum / Internet (www.linear-software.de)**

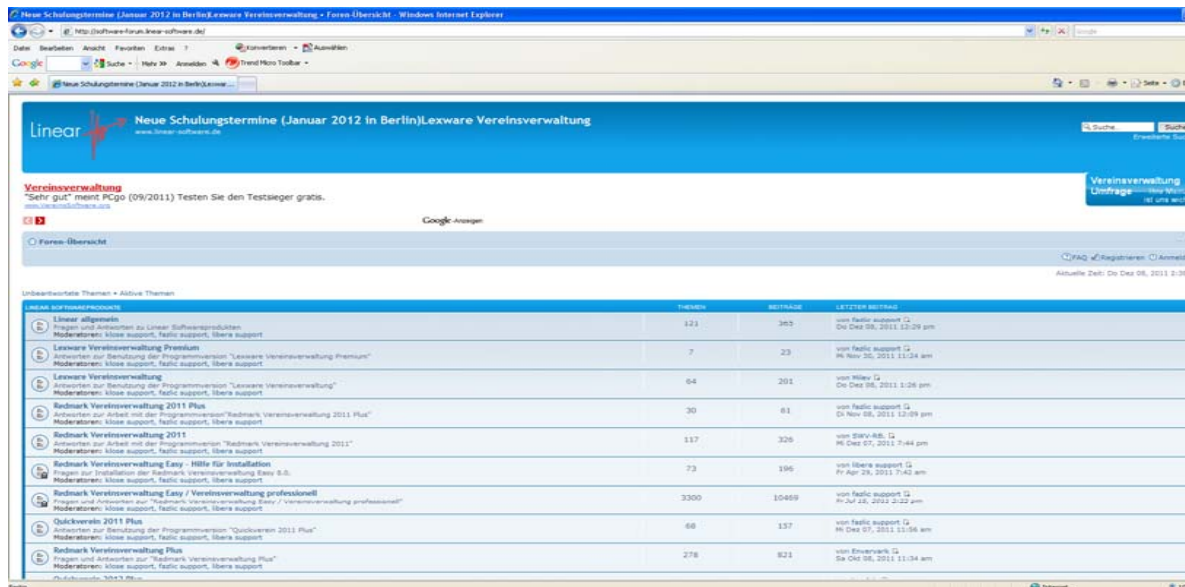

The screenshot shows a forum page with the following table of threads:

Unbearbeitete Themen	Ältere Themen
Lexware schmecken	
Linear allgemein Fragen und Antworten zu Linear Softwareprodukten Moderatoren: klose support, facti support, lbera support	121 / 363 von Fackel support G Di Dez 06, 2011 12:29 pm
Lexware Vereinsverwaltung Premium Antworten zur Beratung der Programmierung "Lexware Vereinsverwaltung Premium" Moderatoren: klose support, facti support, lbera support	7 / 23 von Fackel support G Mi Nov 30, 2011 11:54 am
Lexware Vereinsverwaltung Antworten zur Beratung der Programmierung "Lexware Vereinsverwaltung" Moderatoren: klose support, facti support, lbera support	64 / 201 von lbera G Di Dez 06, 2011 1:26 pm
Redmark Vereinsverwaltung 2011 Plus Antworten zur Arbeit mit der Programmierung "Redmark Vereinsverwaltung 2011 Plus" Moderatoren: klose support, facti support, lbera support	30 / 61 von Fackel support G Di Nov 08, 2011 12:09 pm
Redmark Vereinsverwaltung 2011 Antworten zur Arbeit mit der Programmierung "Redmark Vereinsverwaltung 2011" Moderatoren: klose support, facti support, lbera support	117 / 326 von lbera-KL G Mi Dez 07, 2011 7:44 pm
Redmark Vereinsverwaltung Easy - Hilfe für Installation Fragen zur Installation der Redmark Vereinsverwaltung Easy 9.0. Moderatoren: klose support, facti support, lbera support	73 / 196 von lbera support G Fr Apr 29, 2011 7:42 am
Redmark Vereinsverwaltung Easy / Vereinsverwaltung professionell Fragen und Antworten zur "Redmark Vereinsverwaltung Easy / Vereinsverwaltung professionell" Moderatoren: klose support, facti support, lbera support	3300 / 10469 von Fackel support G Fr Apr 29, 2011 2:22 pm
Quickverein 2011 Plus Antworten zur Beratung der Programmierung "Quickverein 2011 Plus" Moderatoren: klose support, facti support, lbera support	66 / 137 von Fackel support G Mi Dez 07, 2011 11:56 am
Redmark Vereinsverwaltung Plus Fragen und Antworten zur "Redmark Vereinsverwaltung Plus" Moderatoren: klose support, facti support, lbera support	278 / 821 von Eisenberg G Sa Okt 08, 2011 11:34 am