

Software für

Verbände / Vereine und Schulen

Produktbeschreibung

Finanzbuchhaltung / Budgetverwaltung

Linear

Inhaltsverzeichnis

Seite

Thema

4

Produktübersicht

5 - 12

Linear Finanzbuchhaltung

- Kennzahlen
- Auswertungen
- OP-Verwaltung (Debitoren / Kreditoren)
- Bila (Auswertungen)
- Buchungen
- Übersicht Listen

13 - 15

Linear Budget (Titelverwaltung)

- Übersicht
- Planzahlen erfassen

- Übersicht Listen

Inhaltsverzeichnis

Seite

Thema

16 - 20

Projektkostenrechnung

Kostenstellen, Splittbuchungen, Auswertungen

21

Hardwarevoraussetzungen

22

Serviceleistungen

Linear Software unterstützt mit folgenden Produkten:

- **Linear Kontaktware (Adress- / Kontaktverwaltung)**
- **Linear Memberware® (Mitglieder- / Vereinsverwaltung)**
- **Linear Seminarverwaltung**
- **Linear FIBU (Finanzbuchhaltung)**
- **Linear Budgetverwaltung**
- **Linear Lohn**
- **Linear Schulverwaltung**

• *als Einplatz-, SQL- oder Internet-Version*

Linear Finanzbuchhaltung

Geprüft und zugelassen

Das Wirtschaftsprüferzertifikat belegt die EDV-Buchhaltung nach den Grundsätzen ordnungsgemäßer Buchführung (GOB). Die Umsatzsteuervoranmeldung wurde von der Oberfinanzdirektion zugelassen.

Linear Finanzbuchhaltung

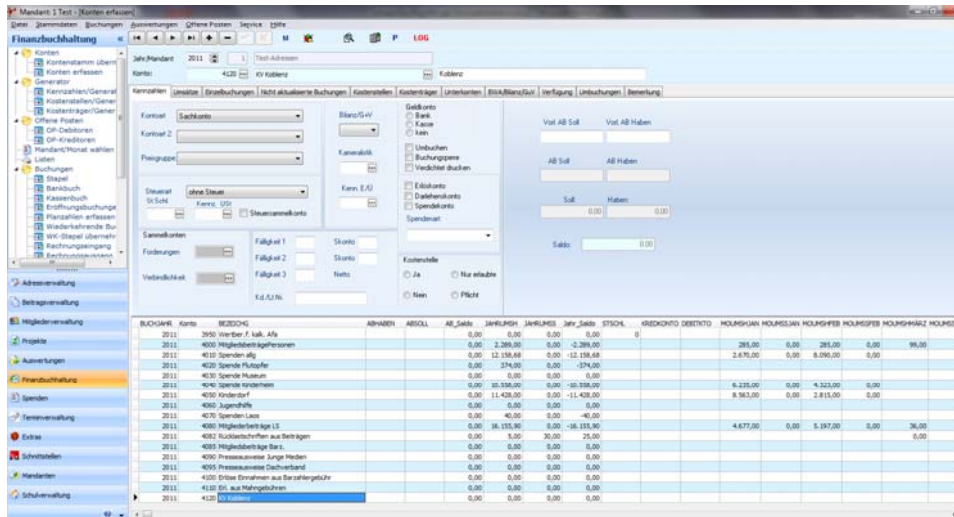

FLEXIBEL und BRANCHENUNABHÄNGIG

Die Linear Fibu wurde speziell für Klein- und Mittelbetriebe konzipiert. Referenzen aus Handel, Dienstleistung, Fertigung belegen das breite Einsatzspektrum.

Mit der Linear Fibu ist eine schnelle Eingabe Ihrer Daten kein Problem.

Die Software ist für Einhand Tastaturbelegung (keine Maus nötig) konzipiert.

Linear Fibu arbeitet nicht mit Periodenbegrenzung. Ihre Bearbeitungszeitpunkte bestimmen Sie selbst.

Linear benötigt keine Formulare. Sämtliche Auswertungen werden auf DIN A4 blanko ausgegeben.

Linear Finanzbuchhaltung

Sie können Ihre Auswertungen selber gestalten.

z.Bsp.

Ihre individuellen Kontenpläne aufbauen, verschiedene BWA's oder aber auch GuV und Bilanz können selbst gestaltet werden.

Kennz	Bezeichnung	Konto	Druck	Erlöse/Kosten	Farbe	Ergebnis	Oper.	Umsatz	Saldo
01	Beiträge, Spenden, Zuschüsse		<input checked="" type="checkbox"/>	<input checked="" type="radio"/> Erlöse <input type="radio"/> Kosten		<input type="checkbox"/>	<input checked="" type="checkbox"/>		96.845,87
011	Mitgliedsbeiträge Lastschrift		<input checked="" type="checkbox"/>	<input type="radio"/> Erlöse <input checked="" type="radio"/> Kosten		<input type="checkbox"/>	<input checked="" type="checkbox"/>		24.795,90
4080	Mitgliedsbeiträge LS	Konto	<input checked="" type="checkbox"/>	<input type="radio"/> Erlöse <input checked="" type="radio"/> Kosten		<input type="checkbox"/>	<input checked="" type="checkbox"/>		-16.155,90
4082	Rücklastschriften aus Beiträgen	Konto	<input checked="" type="checkbox"/>	<input type="radio"/> Erlöse <input checked="" type="radio"/> Kosten		<input type="checkbox"/>	<input checked="" type="checkbox"/>		25,00
8006	Beiträgl	Konto	<input checked="" type="checkbox"/>	<input type="radio"/> Erlöse <input checked="" type="radio"/> Kosten		<input type="checkbox"/>	<input checked="" type="checkbox"/>		-1.000,00
8025	Beitrag	Konto	<input checked="" type="checkbox"/>	<input type="radio"/> Erlöse <input checked="" type="radio"/> Kosten		<input type="checkbox"/>	<input checked="" type="checkbox"/>		-7.665,00
012	Mitgliedsbeiträge Barz / Überw.		<input checked="" type="checkbox"/>	<input checked="" type="radio"/> Erlöse <input type="radio"/> Kosten		<input type="checkbox"/>	<input checked="" type="checkbox"/>		0,00
4085	Mitgliedsbeiträge Barz	Konto	<input checked="" type="checkbox"/>	<input type="radio"/> Erlöse <input checked="" type="radio"/> Kosten		<input type="checkbox"/>	<input checked="" type="checkbox"/>		144,00
4100	Erlöse Einnahmen aus Barzahlergebühr	Konto	<input checked="" type="checkbox"/>	<input type="radio"/> Erlöse <input checked="" type="radio"/> Kosten		<input type="checkbox"/>	<input checked="" type="checkbox"/>		8,00
013	Spenden		<input checked="" type="checkbox"/>	<input checked="" type="radio"/> Erlöse <input type="radio"/> Kosten		<input type="checkbox"/>	<input checked="" type="checkbox"/>		26.562,68
4090	Kinderdorf	Konto	<input checked="" type="checkbox"/>	<input type="radio"/> Erlöse <input checked="" type="radio"/> Kosten		<input type="checkbox"/>	<input checked="" type="checkbox"/>		-8.963,00
4040	Spende Kinderheim	Konto	<input checked="" type="checkbox"/>	<input type="radio"/> Erlöse <input checked="" type="radio"/> Kosten		<input type="checkbox"/>	<input checked="" type="checkbox"/>		-6.235,00
4030	Spende Museum	Konto	<input checked="" type="checkbox"/>	<input type="radio"/> Erlöse <input checked="" type="radio"/> Kosten		<input type="checkbox"/>	<input checked="" type="checkbox"/>		0,00
4020	Spende Flutopfer	Konto	<input checked="" type="checkbox"/>	<input type="radio"/> Erlöse <input checked="" type="radio"/> Kosten		<input type="checkbox"/>	<input checked="" type="checkbox"/>		-374,00
4010	Spenden allg	Konto	<input checked="" type="checkbox"/>	<input type="radio"/> Erlöse <input checked="" type="radio"/> Kosten		<input type="checkbox"/>	<input checked="" type="checkbox"/>		-11.390,68
4071		Konto	<input checked="" type="checkbox"/>	<input type="radio"/> Erlöse <input checked="" type="radio"/> Kosten		<input type="checkbox"/>	<input checked="" type="checkbox"/>		317,00
4070		Konto	<input checked="" type="checkbox"/>	<input type="radio"/> Erlöse <input checked="" type="radio"/> Kosten		<input type="checkbox"/>	<input checked="" type="checkbox"/>		1.590,00
014	Seminare		<input checked="" type="checkbox"/>	<input checked="" type="radio"/> Erlöse <input type="radio"/> Kosten		<input type="checkbox"/>	<input checked="" type="checkbox"/>		18.221,77
015	sonstige Einnahmen		<input checked="" type="checkbox"/>	<input checked="" type="radio"/> Erlöse <input type="radio"/> Kosten		<input type="checkbox"/>	<input checked="" type="checkbox"/>		0,00
016	Beiträge Schule		<input checked="" type="checkbox"/>	<input checked="" type="radio"/> Erlöse <input type="radio"/> Kosten		<input type="checkbox"/>	<input checked="" type="checkbox"/>		26.265,52
8530	Beitrag Realschule	Konto	<input checked="" type="checkbox"/>	<input type="radio"/> Erlöse <input checked="" type="radio"/> Kosten		<input type="checkbox"/>	<input checked="" type="checkbox"/>		
8520	Beitrag Werkrealschule	Konto	<input checked="" type="checkbox"/>	<input type="radio"/> Erlöse <input checked="" type="radio"/> Kosten		<input type="checkbox"/>	<input checked="" type="checkbox"/>		
8510	Beitrag Grundschule	Konto	<input checked="" type="checkbox"/>	<input type="radio"/> Erlöse <input checked="" type="radio"/> Kosten		<input type="checkbox"/>	<input checked="" type="checkbox"/>		
8520	Beitrag Werkrealschule	Konto	<input checked="" type="checkbox"/>	<input type="radio"/> Erlöse <input checked="" type="radio"/> Kosten		<input type="checkbox"/>	<input checked="" type="checkbox"/>		
8530	Beitrag Realschule	Konto	<input checked="" type="checkbox"/>	<input type="radio"/> Erlöse <input checked="" type="radio"/> Kosten		<input type="checkbox"/>	<input checked="" type="checkbox"/>		
8540	Beitrag Arbeitsgemeinschaften	Konto	<input checked="" type="checkbox"/>	<input type="radio"/> Erlöse <input checked="" type="radio"/> Kosten		<input type="checkbox"/>	<input checked="" type="checkbox"/>		
02	Buchverkauf und Anzeigen		<input checked="" type="checkbox"/>	<input checked="" type="radio"/> Erlöse <input type="radio"/> Kosten		<input type="checkbox"/>	<input checked="" type="checkbox"/>		2.222,96
03	Kosten Beitragseinzug		<input checked="" type="checkbox"/>	<input type="radio"/> Erlöse <input checked="" type="radio"/> Kosten		<input checked="" type="checkbox"/>	<input type="checkbox"/>		3,00
10	Jahresergebnis		<input checked="" type="checkbox"/>	<input checked="" type="radio"/> Erlöse <input checked="" type="radio"/> Kosten		<input type="checkbox"/>	<input checked="" type="checkbox"/>		-98.065,83

Linear Finanzbuchhaltung

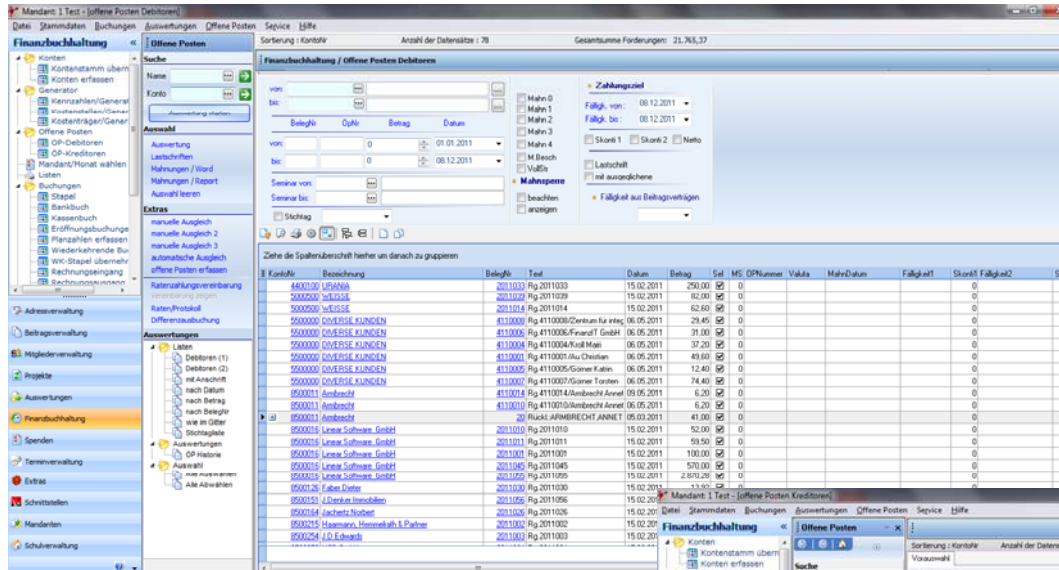

OFFENE POSTEN VERWALTUNG

Zahlungszielverwaltung

konten- und / oder belegabhängig

Mahnungen

keine Begrenzung der Mahnstufen
Verzugszinsenrechnung

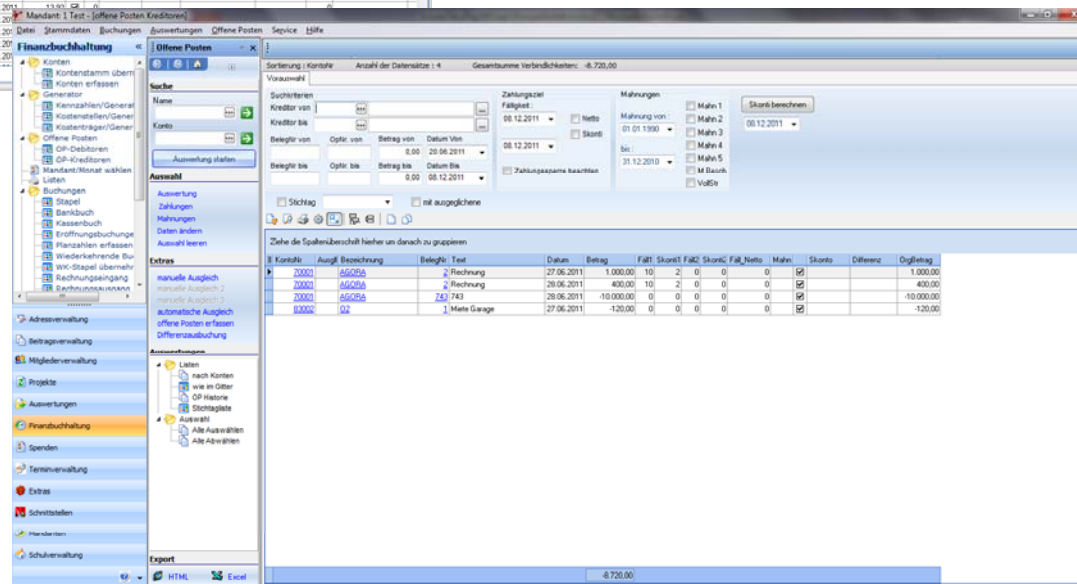

Zahlungen / Lastschriften

In Valuta / Euro
Disketten Clearing

Linear Finanzbuchhaltung

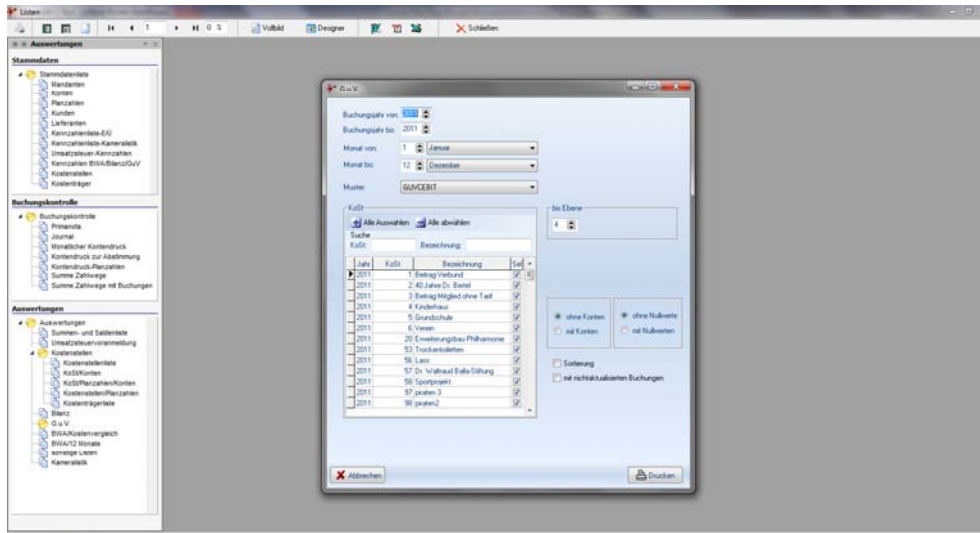

AUSWERTUNGEN

Diese können jederzeit ausgegeben werden
Auswertungen können grafisch angezeigt werden.

Ihre Listen und Reports können durch einen Generator
selber gestaltet werden.

Linear Finanzbuchhaltung

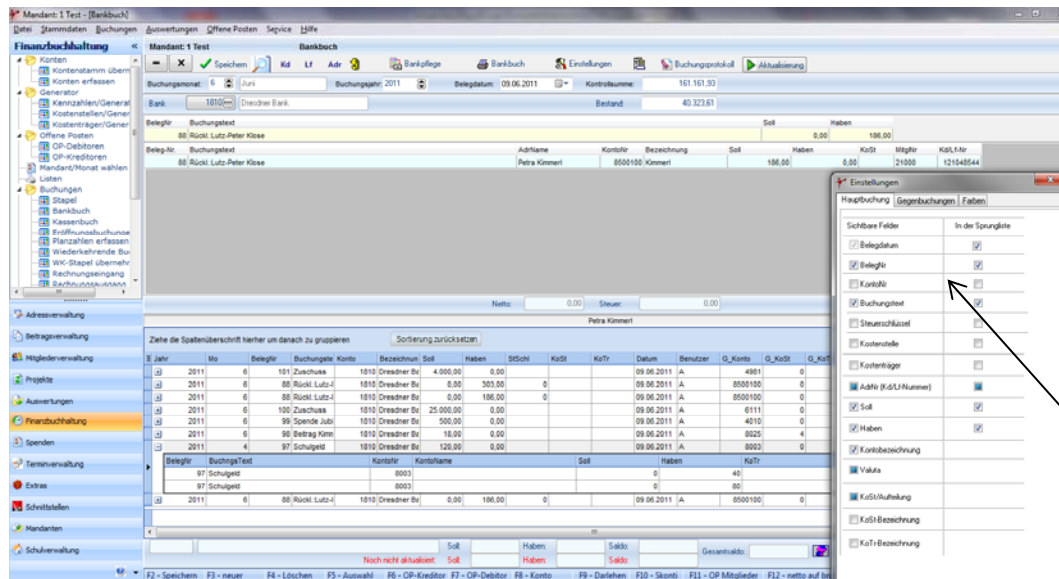

BUCHUNGEN

Die Buchungen werden ohne Buchungsschlüssel für Buchungsarten durch variable T-Konten Bebuchung erfasst.

Stapel-/ Dialogbuchungen sind mit beliebig langen Splittbuchungen möglich.

Sie können selber festlegen, welche Datenbankfelder in der Haupt- bzw. Gegenbuchung dargestellt werden sollen.

Linear Finanzbuchhaltung

Übersicht der Listen

Nr.	Name	Selektion	Sortierung
	Auswertungen/Listen: Stammdaten		
1	Mandaten	Mandant	
2	Konten	Konten	Nach Konto-Nr.: Debitoren-, Kreditoren- und Sachkonten
3	Planzahlen	Planzahlen mit Untertitel Planzahlen ohne Untertitel	Nach Planzahlen-Nr
4	Lieferanten	Lieferanten	Nach Nr.
5	Kennzahlenliste GuV		
6	Kennzahlenliste Bilanz		
7	Liste der Umsatzsteuer-Kennzahlen	Kennzahlen	Nach Kennzahlen-Nr.
	Auswertungen/Listen: Auswertungen		
8	Primanota Auch über Excel	Buchungsmonat und –jahr und Auswahlmöglichkeit: 1. Stapelbuchungen 2. Eröffnungsbuchungen 3. Kassenbuch 4. Bankbuch und Tagesausdruck inklusive o.b. jeweils mit oder ohne Mitglieds-Nr	1. Nach Buchungs-Nr., wenn ohne Mitglieds-Nr. selektiert 2. Nach Mitglieds-Nr., wenn mit Mitglieds-Nr. selektiert
9	Journal auch über Excel	Buchungsmonat und –jahr	Auswahlmöglichkeit: 1. Interne Nr. 2. Datum 3. Beleg-Nr.
10	Summen- und Saldenliste auch über Excel	Jahr und Monat und Kontoart Auswahlmöglichkeit: 1. alle 2. Sachkonten 3. Kreditoren 4. Debitoren	Nach Konto-Nr.
11	Umsatzsteuervoranmeldung	Buchungsmonat und –jahr Und Auswahlmöglichkeit: 1. monatlich 2. Quartal 3. jährlich	
12	Monatlicher Kontendruck	Buchungsjahr und Monat von bis und Konto-Nr. von bis und A4 hoch oder A5 quer	Nach Konto-Nr. jeweils pro Konto-Nr. separate Seite
13	Kontendruck zur Abstimmung	Buchungsjahr und Monat von bis und Konto-Nr. von bis und A4 hoch oder A5 quer	Nach Konto-Nr. jeweils pro Konto-Nr. separate Seite

14	Kontendruck Planzahlen		Konto-Nr.
15	Kostenstellenliste	Jahr und Monat von bis und Kostenstelle von bis und Auswahlmöglichkeit: mit Einzelbuchungen	Kostenstellen-Nr.
16	KoSt/Konten	Jahr und Monat von bis und Kostenstelle von bis	Kostenstellen-Nr., dann Konten-Nr.
17	Kostenstellen/Planzahlen	Jahr und bis Monat	Kostenstellen-Nr.
18	KoSt/Planzahlen/Konten	Jahr und bis Monat	Kostenstellen-Nr., dann Konten-Nr.
19	Bilanz auch über Excel	Buchungsjahr von bis und Monat von bis und Ohne Konten oder mit Konten und Ohne Nullwerte oder mit Nullwerte und Bis Ebene einzustellen und Auswahlmöglichkeit: Muster und Auswahlmöglichkeit: KoSt und	Verschiedenen Muster nach Layout
20	G.u.V. auch über Excel	Buchungsjahr von bis und Monat von bis und Ohne Konten oder mit Konten und Ohne Nullwerte oder mit Nullwerte und Bis Ebene einzustellen und Auswahlmöglichkeit: Muster und Auswahlmöglichkeit: KoSt und	Verschiedenen Muster nach Layout
21	BWA auch über Excel	Buchungsjahr von bis und Monat von bis und Ohne Konten oder mit Konten und Ohne Nullwerte oder mit Nullwerte und Bis Ebene einzustellen und mit Planzahlen und BWA Auswahlmöglichkeit: 1. 12 Monate 2. 12 Monate 3. Kostenvergleich 4. Veränderungsvergleich Auswahlmöglichkeit: Muster und Auswahlmöglichkeit: KoSt und	Verschiedenen Muster nach Layout
22	Sonstige Listen auch über Excel	Buchungsjahr von bis und Monat von bis und Ohne Konten oder mit Konten und Ohne Nullwerte oder mit Nullwerte und Bis Ebene einzustellen und Auswahlmöglichkeit: Muster und Auswahlmöglichkeit: KoSt und	Verschiedenen Muster nach Layout

Linear Finanzbuchhaltung

	OP-K = Offene Posten\Kreditoren		
23	OP-Liste	Kreditoren-Nr. von bis Beleg-Nr. von bis OP-Nr. von bis Betrag von bis Datum von bis Zahlungsziel von bis Zahlungssperre beachten Mahnung von bis Mankennzeichen	Kreditoren-Nr.
24	OP-Historie	Kreditoren-Nr. von bis Beleg-Nr. von bis OP-Nr. von bis Betrag von bis Datum von bis Zahlungsziel von bis Zahlungssperre beachten Mahnung von bis Mankennzeichen	Kreditoren-Nr.
	OP-D = Offene Posten\Debitoren		
25	OP-Liste	Debitoren-Nr. von bis Beleg-Nr. von bis OP-Nr. von bis Betrag von bis Datum von bis Fälligkeit von bis Zahlungssperre beachten Lastschrift Alle oder nach Skonti Mankennzeichen	Debitoren-Nr.
26	OP-Historie	Debitoren-Nr. von bis Beleg-Nr. von bis OP-Nr. von bis Betrag von bis Datum von bis Fälligkeit von bis Zahlungssperre beachten Lastschrift Alle oder nach Skonti Mankennzeichen	Debitoren-Nr.
	OP-S = Offene Posten Sachkonten		
27	OP-Liste	Konto von bis Fälligkeit von bis	Konto-Nr.
28	OP-Historie		
29	Excel Export		

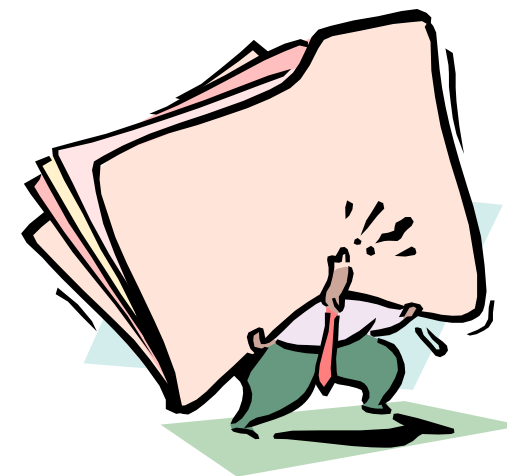

Linear Budget (Titelverwaltung)

- o Verwalten von Haushaltstitel / Budgets
- o Verwendungsnachweise erstellen
- o Soll/Ist Vergleiche und Rechnungslegung

Erweiterte Funktionen zu Linear Fibu

1. Planzahlen erfassen
2. Verfügungen
3. Auszahlungsanordnungen
4. Untertitel / Konten
5. Kostenstellen

Zusätzliche Auswertungen

Soll-/Ist Vergleich
Haushaltsplan
Rechnungslegungsliste
Jahresabrechnung
Haushaltsüberwachungsliste

Linear Budget (Titelverwaltung)

In den Stammdaten wird einmalig die Titelverwaltung aktiviert.

Die einzelnen Konten können mit Planzahlen belegt werden.

Monat	Umsätze	Einzelbuchungen	Kostenstellen	Umsätze
Januar	5.000,00			4.677,00
Februar	5.000,00			5.197,00
März	5.000,00			36,00
April	5.000,00			3.813,00
Mai	5.000,00			2.432,90
Juni	5.000,00			
Juli	5.000,00			
August	5.000,00			
September	5.000,00			
Oktober	5.000,00			
November	5.000,00			
Dezember	5.000,00			
Jahresumsatz:	60.000,00	0,00	0,00	18.155,90
				-18.155,90

Linear Budget (Titelverwaltung)

Listen Linear Kameralistik

Haushaltsplan 3 Jahre
Haushaltsplan 2 Jahre
Rechnungslegungsliste
Jahresabrechnung
Planzahlenliste
Planzahlen/Abstimmung
Haushaltsrechnung
Liste der eingerichteten Titel
Kostenstellenliste
Kostenstellenliste-Planzahlen

Linear Projektkostenrechnung

Buchungen

In Ihrer Buchungsmaske muss das Feld KoSt. eingestellt sein.
Über den Icon Einstellungen läßt sich das Feld hinzufügen.

Aktivieren Feld Kostenstelle

In Ihrer Buchungsmaske muss das Feld KoSt. eingestellt sein.
Über den Icon Einstellungen

läßt sich das Feld hinzufügen.

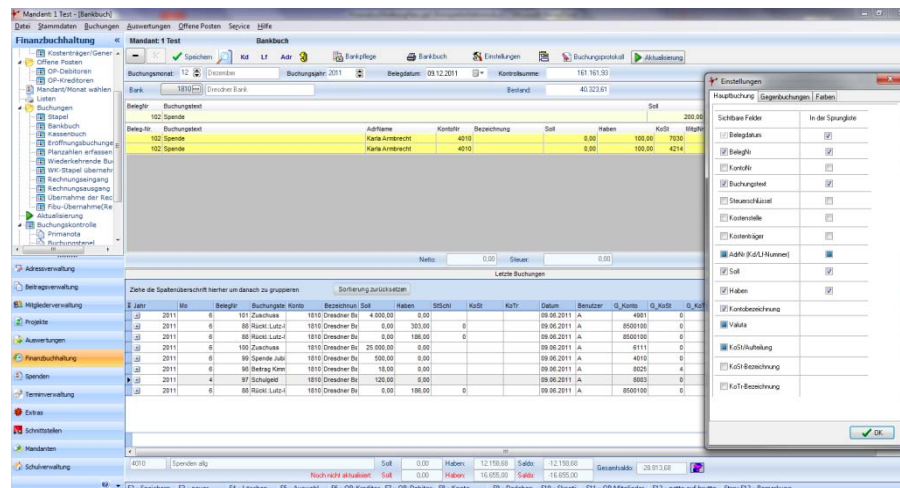

Haben Sie das zu bebuchende Konto nur für eine bestimmte Auswahl von KSt zugelassen, erscheint im Buchungsfenster nach Anwahl des Kontos nur die erlaubten Kostenstellen.

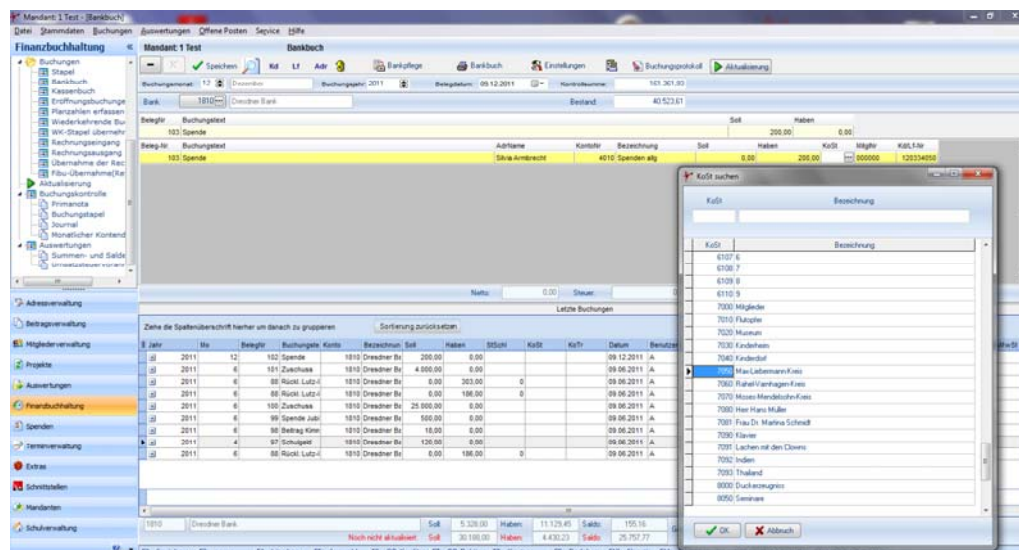

Linear Projektkostenrechnung

Splittbuchungen (Verteilung auf mehrere Kostenstellen)

Sollen Einnahmen oder Ausgaben auf verschiedene KSt gebucht werden (siehe Beispiel) gehen Sie wie folgt vor:

- die Buchung der Gesamtsumme erfolgt in der Hauptbuchungszeile (obere Zeile hellgelb),
- in der Gegenbuchung wird der Betrag gesplittet, der Buchungstext und das Konto werden beim Wechsel in die Gegenbuchungszeile übernommen, die Kostenstelle wählen Sie aus, ebenfalls den Betrag. Für die Restsumme wird automatisch eine weitere Buchungszeile eröffnet.
- Speichern Sie die Gesamtbuchung mit F2.
Alle gespeicherten Buchungen erscheinen im Stapel im unteren Gitter, die einzelnen Buchungen lassen sich jetzt noch aufrufen und korrigieren. (Doppelklick linke Maustaste auf die Buchungszeile)

Linear Projektkostenrechnung

Auswertungen

Über den Menüpunkt Auswertungen – Listen gelangen Sie in ein Auswahlmenü, hier gibt es 2 kostenstellenbezogene Auswertungsmöglichkeiten:

Geben Sie den Zeitraum und die Kostenstellen, die Sie auswerten wollen ein. Klicken Sie an, ob Sie die Kostenstellen mit Einzelbuchungen ausdrucken wollen.

Kostenstellenlisten

Konto	Bezeichnung	Soll	Haben	Saldo
4040	Spende Kinderheim	0,00	78,00	-78,00
4050	Kinderdorf	0,00	11.428,00	-11.428,00
Gesamt:			11.506,00	-11.506,00

Jahr: 2011
von Monat: 1 (Januar)
bis Monat: 12 (Dezember)
Kostenstelle von: 0
Kostenstelle bis: 9999
Konto Nr. von: 135 (EDV-Software)
Konto Nr. bis: 377001 (Leserreisen)
Buchungen:
 abgeschlossene Buchungen
 nicht abgeschlossene Buchungen
 Alle Buchungen
Sortierung:
 nach Konto
 nach Datum
DK

Diese Auswertung erfolgt kostenstellen- oder projektbezogen.
Sie erhalten eine Übersicht Ihrer Gesamtaufwendungen und Gesamteinnahmen für jedes einzelne Projekt.

Linear Projektkostenrechnung

Kostenstelle / Konten

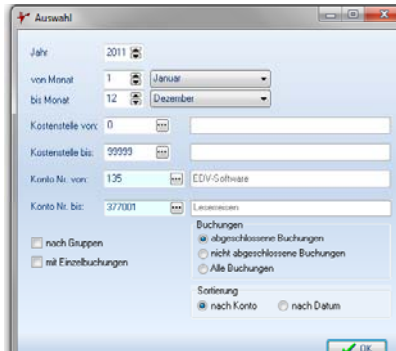

Für die Auswertung geben Sie wieder den Zeitraum und die Fibu-Konten ein, für die die Auswertung erfolgen soll.

KoSt	Bezeichnung	vor.Soll	vor.Haben	lfd.Soll	lfd.Haben	Soll	Haben	
7030	Kinderheim			0,00	10.480,00	0,00	10.480,00	-10.480,00
7040	Kinderdorf			0,00	78,00	0,00	78,00	-78,00
				10.558,00	0,00	10.558,00	-10.558,00	

Die Übersicht zeigt Ihnen die Aufteilung der Aufwendungen und Erträge auf die verschiedenen Kostenstellen oder Projekte.

Linear Projektkostenrechnung

Kontendruck

Test-Adressen		Konto : Dresdner Bank		Nr.: 1810				
Buchungsmonat: von 11 bis 11 2011		Valuta: EURO		Blatt: 1				
Datum	Buch.-Nr.	Blg.Nr	KoSt.	Vorgang	St.	Soll	Haben	GKto
Übertrag:						0,00	0,00	
17.11.2011	480	888 124		Telefon Mobil	0	0,00	29,00	6805
17.11.2011	480	888 122		Vattenfall	0	0,00	210,24	6325
17.11.2011	480	888 124		Telefon Büro	0	0,00	94,50	6805
17.11.2011	480	888 124		Miete Büro	0	0,00	3.212,14	6310
17.11.2011	480	888 122		Wasserwerke	0	0,00	89,35	6325
17.11.2011	480	888 7000		Miete Garage nov	0	0,00	120,00	83002
Umsatz:						0,00	3.755,23	
09.12.2011				Anfangsbestand:		5.956,61	0,00	
				Bisheriger Umsatz:		5.328,00	11.129,45	
				Gesamt-Umsatz:		5.328,00	14.884,68	
				Saldo:			-3.600,07	

Auch im monatlichen Kontendruck ist die Kostenstelle vermerkt, auf die Sie Ihre Kosten verteilt haben.

Individuelle Auswertungen

Die vorgegebenen Auswertungen können durch eigene Auswertungen ergänzt werden. Dazu steht Ihnen der zum Lieferumfang gehörende Listengenerator zur Verfügung.

Hardwareanforderungen Client-Server-Architektur

Server

PC Intel Cor2 Quad, oder größer
4 Gigabyte RAM Arbeitsspeicher
100 Gigabyte freier Speicher auf
der Festplatte

Betriebssystem ab Windows Server 2003
MS SQL Server 2005, 2008

Client

PC Pentium 4 , 3 GHz oder höher
50 Gigabyte freier Speicher auf
der Festplatte
empfohlen 4 GB

Betriebssystem Windows XP SP3,
freier Arbeitsspeicher (abhängig von
gleichzeitig verwendeter weiterer Software)
2 GB, abhängig von den Linear Modulen

Verkabelung mind. 100mBit

Bildschirmauflösung muss mindestens 1280 x 1024 Pixel betragen, empfohlen 1920_1028

Protokolle Alle von Microsoft unterstützten Protokolle (z.B. TCP/IP)
SQL Server muss als Lizenz vorhanden sein (MS SQL 2005, empfohlen Version 2008)

Rechnerkapazität bei SQL Version gemäß den Vorgaben von Microsoft SQL Server 2005
Express Edition.

Bitte beachten Sie, dass andere Software-Produkte, die Kapazitäten Ihrer Hardware nutzen, zur Reduzierung der
Performance führen (z.Bsp. Fax-Software, Virens Scanner usw.)

Serviceleistungen

- **Wartungsvertrag inkl. Hotline (werktags von 9:00 - 17:00 Uhr, und nach Vereinbarung, ortsgebundene Telefongebühren) und Updateservice**
- **Schulungen**
 - vor Ort als Einzel- oder Sammelschulung
 - Themenbezogene Schulungen (Mitglieder-, Seminar-, Spenden-, Schulverwaltung, oder Finanzbuchhaltung)
- **Hotline werktags von 9:00 - 17:00 Uhr (ohne Wartungsvertrag - gebührenpflichtige Hotlinenr. 0900 – 1829002 (1,86 Euro pro min aus dem deutschen Festnetz)**
- **Fachhändler - Betreuung**
- **Supportforum / Internet (www.linear-software.de)**

Thema	neuen	antworten	letzte antwort
Linear allgemein Fragen und Antworten zu Linear Softwareprodukten Moderatoren: klase support, fatic support, libere support	121	365	von fatic support 2 Do Dec 06, 2011 12:29 pm
Lexware Vereinsverwaltung Premium Antworten zur Benutzung der Programmversion "Lexware Vereinsverwaltung Premium" Moderatoren: klase support, fatic support, libere support	7	23	von fatic support 2 Mi Nov 30, 2011 11:04 am
Lexware Vereinsverwaltung Antworten zur Benutzung der Programmversion "Lexware Vereinsverwaltung" Moderatoren: klase support, fatic support, libere support	04	201	von libere 1 Do Dec 06, 2011 1:26 pm
Redmark Vereinsverwaltung 2011 Plus Antworten zur Arbeit mit der Programmversion "Redmark Vereinsverwaltung 2011 Plus" Moderatoren: klase support, fatic support, libere support	30	61	von fatic support 2 Di Nov 08, 2011 12:59 pm
Redmark Vereinsverwaltung 2011 Antworten zur Arbeit mit der Programmversion "Redmark Vereinsverwaltung 2011" Moderatoren: klase support, fatic support, libere support	117	326	von SWW-AB 2 Mi Dec 07, 2011 12:44 pm
Redmark Vereinsverwaltung Easy - Hilfe für Installation Fragen zur Installation der Redmark Vereinsverwaltung Easy o.d. Moderatoren: klase support, fatic support, libere support	73	196	von libere support 2 Fr Aug 26, 2011 7:42 am
Redmark Vereinsverwaltung Easy / Vereinsverwaltung professional Fragen und Antworten zur "Redmark Vereinsverwaltung Easy / Vereinsverwaltung professional" Moderatoren: klase support, fatic support, libere support	3300	10469	von fatic support 2 Fr Jul 15, 2011 2:02 pm
Quikverein 2011 Plus Antworten zur Benutzung der Programmversion "Quikverein 2011 Plus" Moderatoren: klase support, fatic support, libere support	68	157	von fatic support 2 Mi Dez 07, 2011 11:56 am
Redmark Vereinsverwaltung Plus Fragen und Antworten zur "Redmark Vereinsverwaltung Plus" Moderatoren: klase support, fatic support, libere support	278	821	von Einverwand 2 Sa Okt 08, 2011 11:34 am