

Beschreibung Erweiterung des Schulmoduls um Erfassung von Noten und Erstellung von Zeugnissen



Ab Version 11.3.0 Erweiterung des Schulmoduls um Erfassung von Noten.

Es können Schulfächer, gruppiert nach Facharten angelegt werden. Diese können global den Klassenstufen zugeordnet werden, in denen diese unterrichtet werden.

Außerdem wurde die Anlage von klassenübergreifenden Kursen ermöglicht.

Anlegen der Facharten

Anlage erfolgt im „Klassenmodul → Einstellungen → Facharten“. Die Facharten ermöglichen die Gruppierung der ausgegebenen Fächer auf den Zeugnissen.

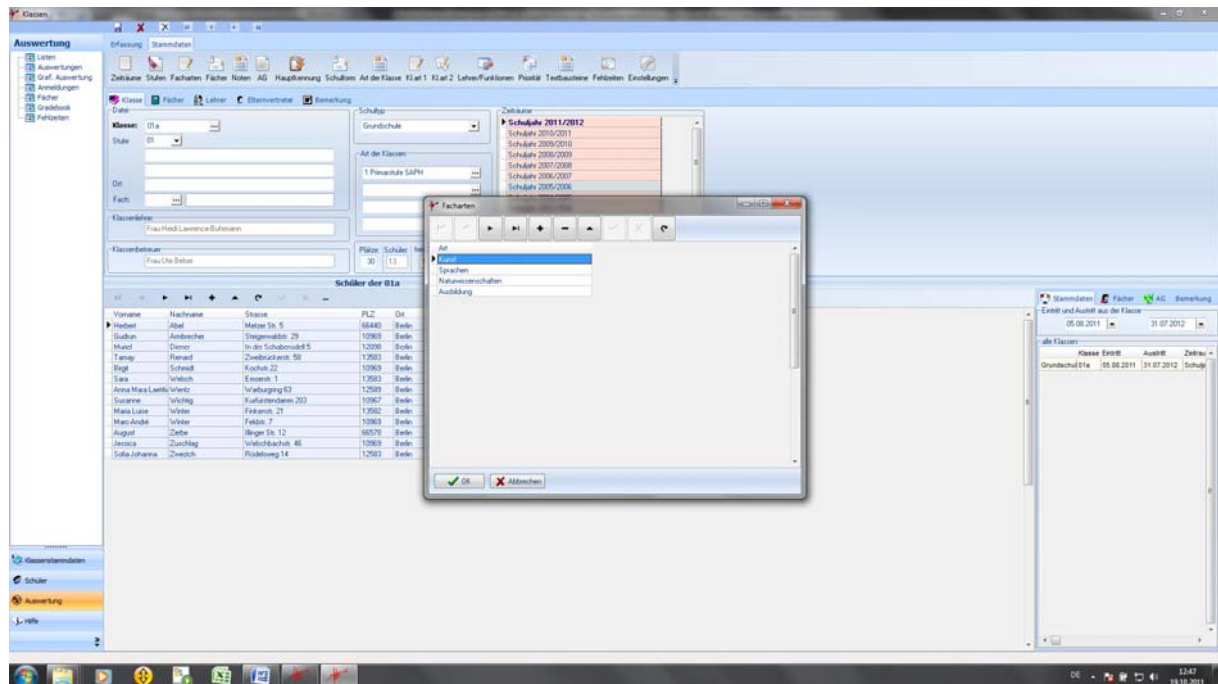



Anlegen der Fächer

Anlage erfolgt im „Klassenmodul → Einstellungen → Fächer“.

Mit Klick auf „Neu“ wird ein neues Fach angelegt. Dieses kann einer Fachart zugeordnet werden. Bei Note1 bis Note4 können die Noten benannt werden. **Dass dient der späteren Gewichtung bei der Ermittlung der Gesamtnoten für das Zeugnis.**

Über Stufe wird das Schulfach der jeweiligen Klassenstufe zugewiesen, in der es unterrichtet wird.

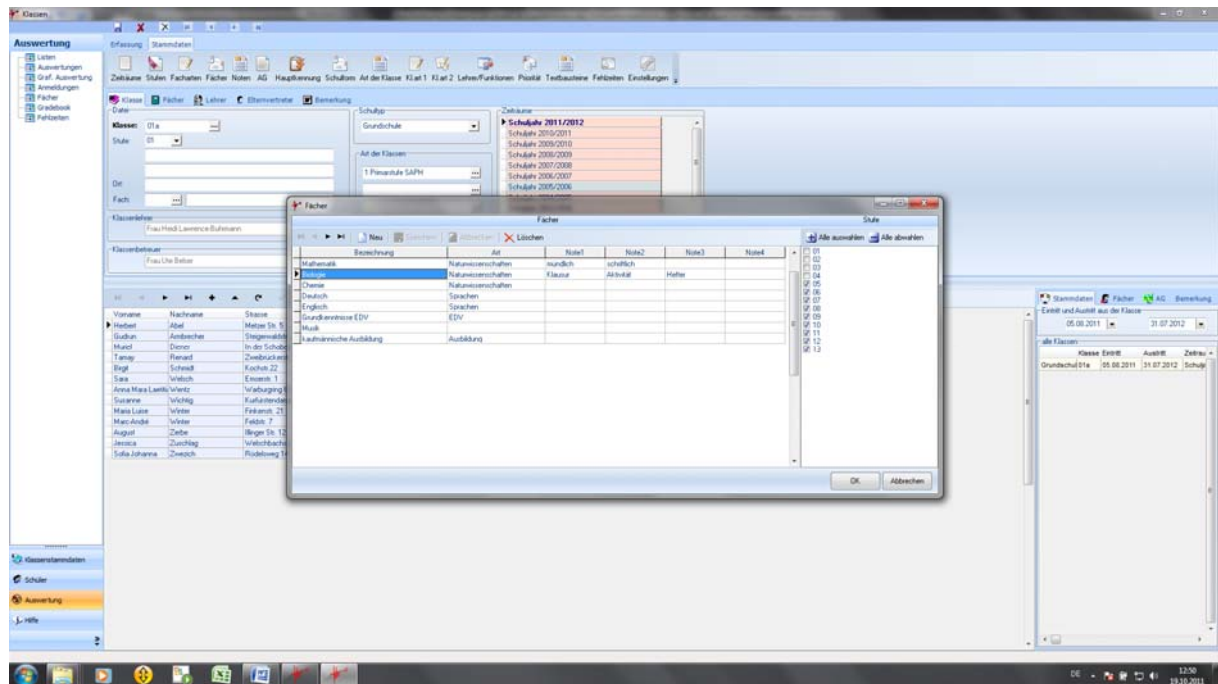



Anlegen der Noten

Anlage erfolgt im „Klassenmodul → Einstellungen → Noten“.

Es werden die Noten mit den dazugehörigen Bezeichnungen hinterlegt.

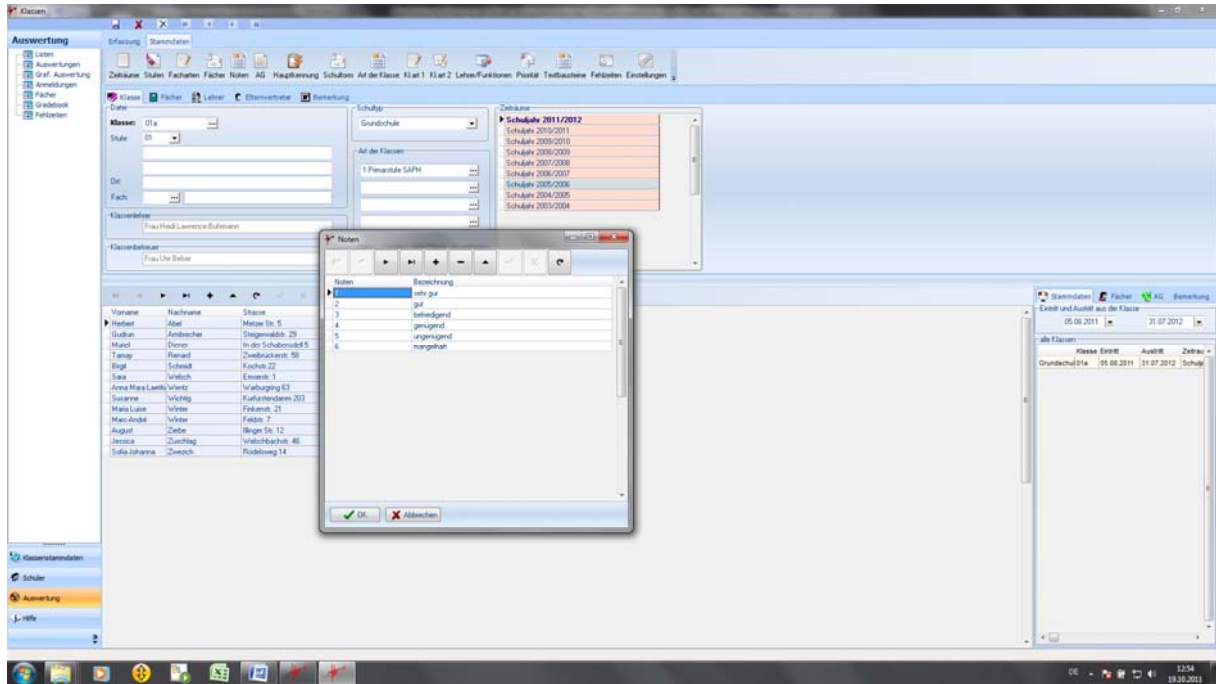



Anlegen der Textbausteine

Anlage erfolgt im „Klassenmodul → Einstellungen → Textbausteine“.

Diese Textbausteine können bei Erstellung der Zeugnisse verwendet werden.

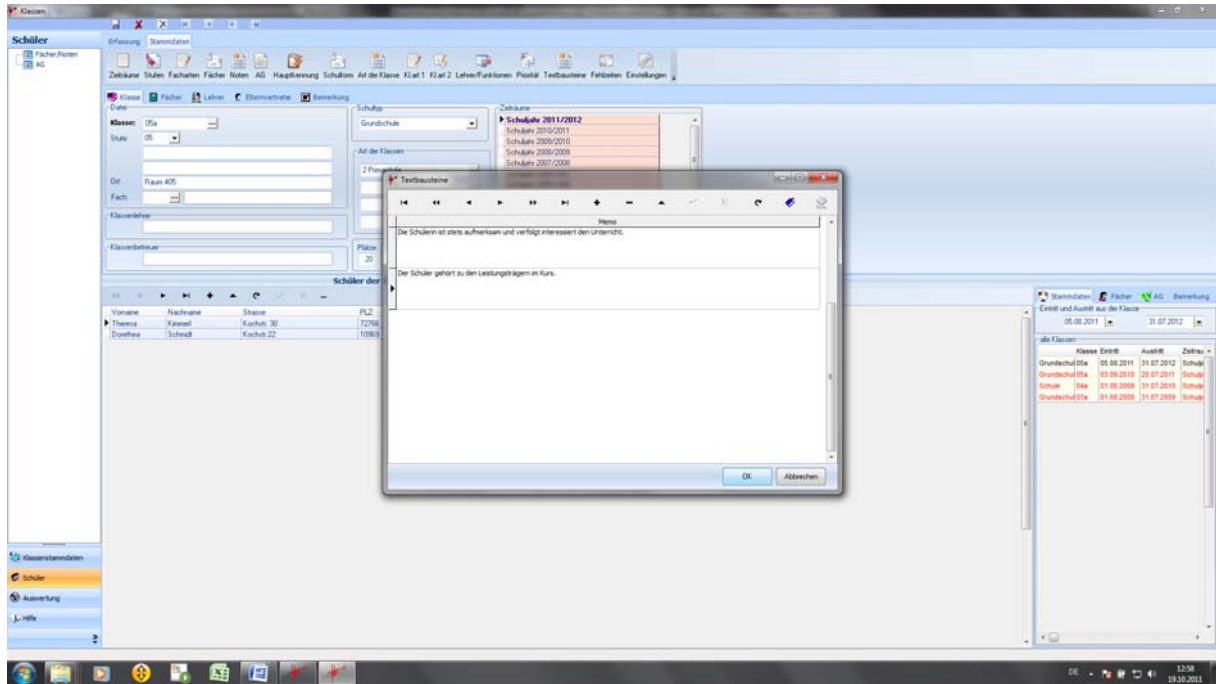



Anlegen der Fehlzeitenbezeichnungen

Anlage erfolgt im „Klassenmodul → Einstellungen → Fehlzeiten“.

Diese Textbausteine können bei Erstellung der Zeugnisse verwendet werden.

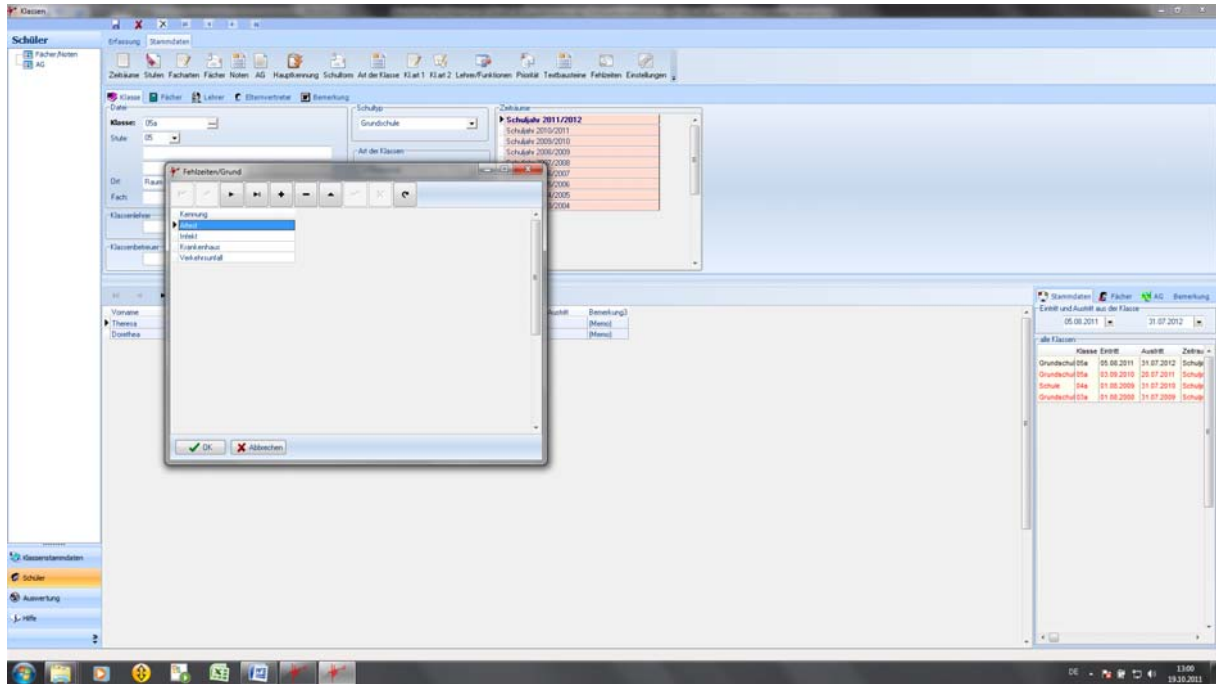



Zuordnen der Noten

Auswahl der Klasse

Reiter „Erfassung“ → „Noten erfassen“

Es öffnet sich der Bildschirm „Noten erfassen“ hier werden alle Schüler der aktuellen Klasse aufgelistet. Im rechten Bereich wird das zu erfassende Unterrichtsfach und das entsprechende Halbjahr ausgewählt.

Die Zuordnung der Noten erfolgt über ein Auswahlmennü. Es werden die Zeugnisnoten erfasst.

Vorname	Nachname	Gesamtnote	Klausur	Arbeit	Halter	Bemerkung	Bemerkung2
Seva	Glogbe	1	1	2	1		
Nina	Hemmerling	3	4	3	2		
Bernhard	Endes	3	6	2	1		
Kevin	Gülten						
Mara	Hackert						
Anna	Jung						
Thomas	Kennst	2	2	2	2		
Dorethea	Schwab						

Noten

- 1
- 2
- 3
- 4
- 5
- 6

Zuordnung von Bemerkungen zum Schüler

Es besteht die Möglichkeit zum Schüler Bemerkungen über die Teilnahme am Unterricht oder beispielsweise die Teilnahme an Arbeitsgemeinschaften zu hinterlegen.

Diese Bemerkungen werden mit auf dem Zeugnis ausgegeben.

Auswahl des Schülers → Rechte Seite Reiter „Bemerkungen“

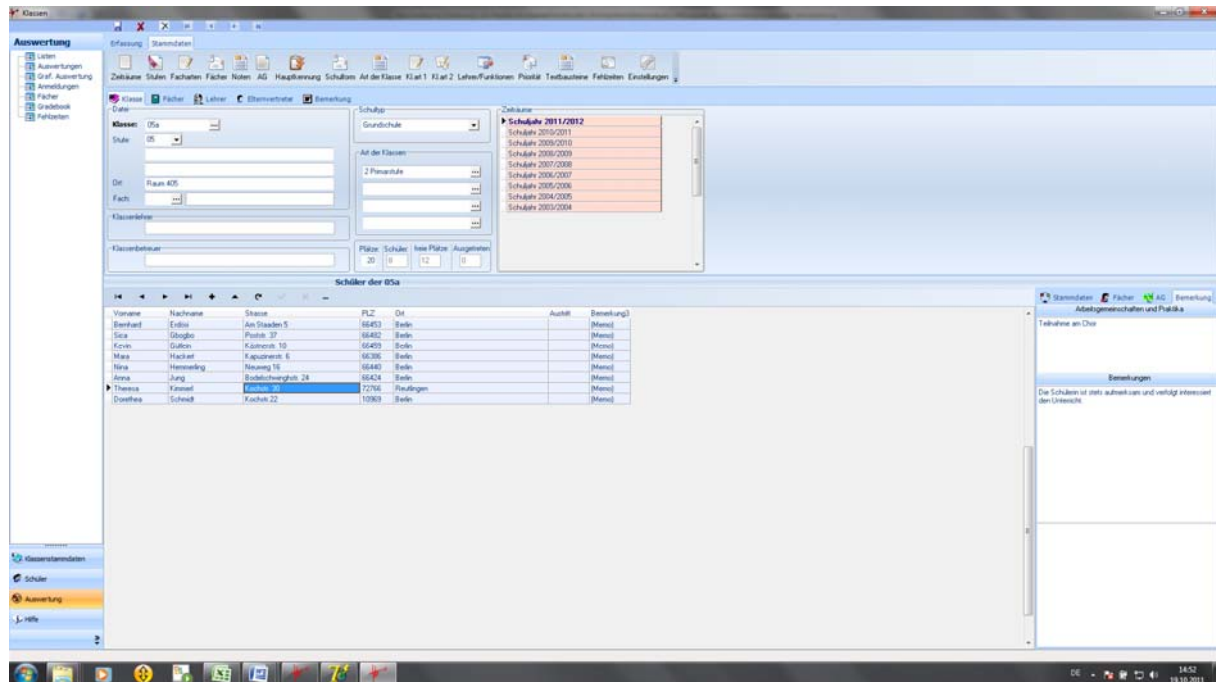

Es sind 3 verschiedene Einträge je Schuljahr und Schüler möglich. Arbeitsgemeinschaften und Praktika gilt für das komplette Schuljahr. Bemerkungen sind jeweils für das 1. bzw. das 2. Halbjahr zu hinterlegen.

Das Gradebook

Aufruf über → Auswertungen → Gradebook

Es werden die Gesamtnoten der Schüler einer Klasse angezeigt.

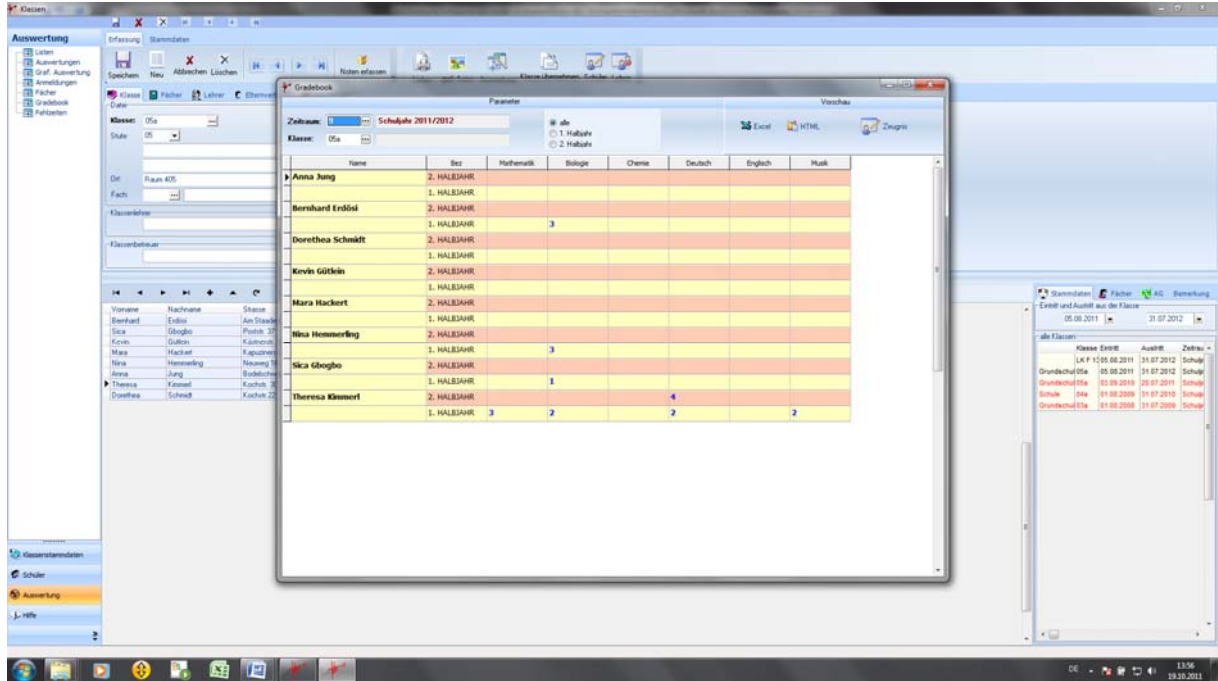

Die Ausgabe kann wahlweise für die Halbjahre und das gesamte Schuljahr erfolgen.

Es ist möglich die Auflistung nach Excel bzw. HTML zu exportieren.

Bei Auswahl eines Schülers kann mit Klick auf „Zeugnis“ das Zeugnis des Schülers ausgegeben werden.

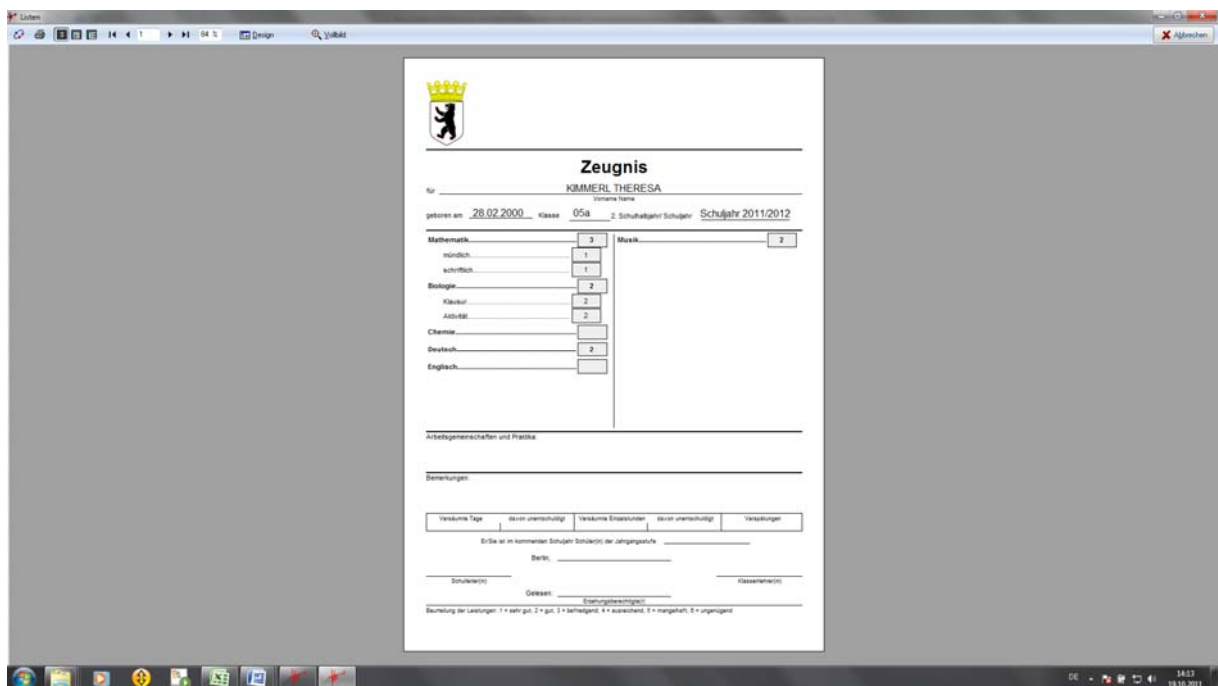

Anlegen eines Kurssystems



Die Leistungskurse werden wie eine zusätzliche Klasse angelegt. Im Feld Fach wird das Unterrichtsfach zugeordnet.

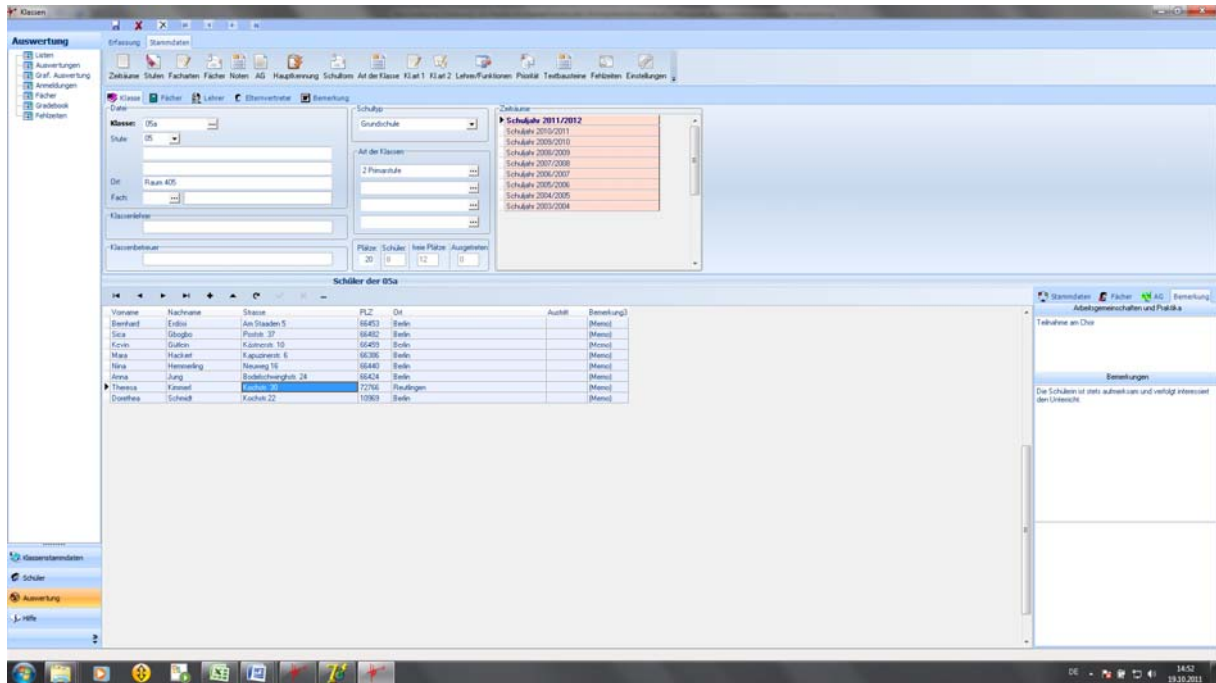

Die Zuordnung der Schüler zum Leistungskurs erfolgt über „Auswertung → Fächer“

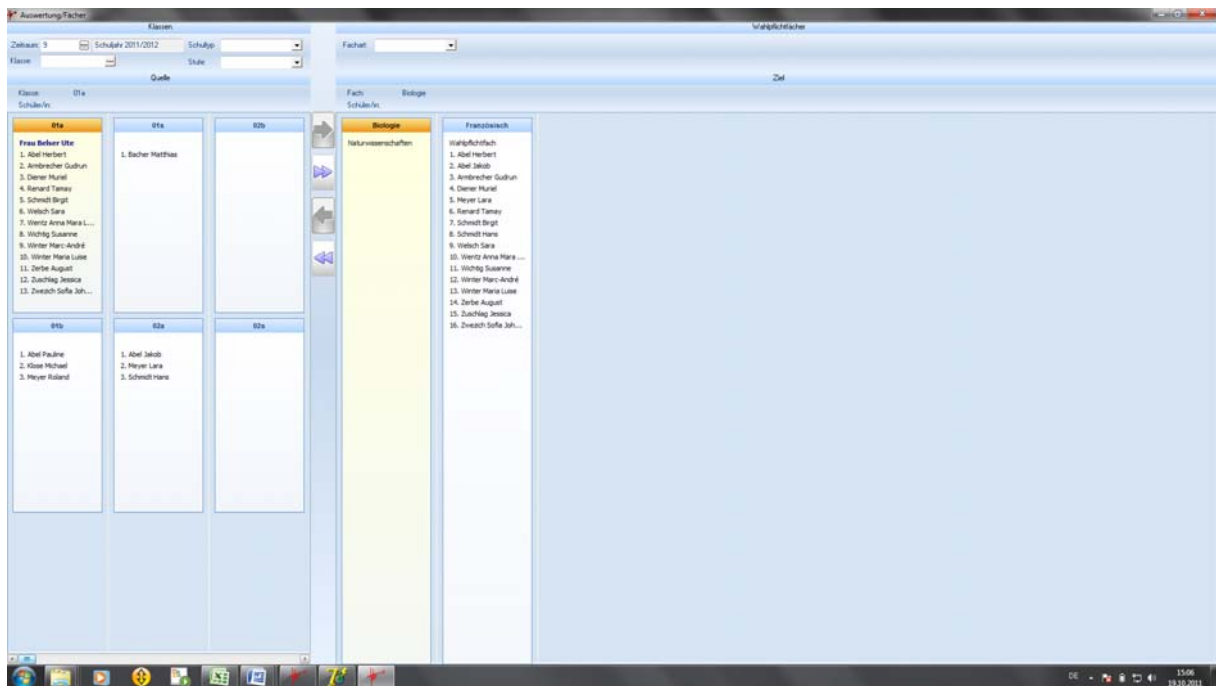

Auf der linken Seite werden die vorhandene Klassen mit den Schülern angezeigt. Es ist hier möglich Filter nach der Klassenstufe zu setzen.

Mit Klick auf den einfachen Pfeil werden einzelne Schüler dem markierten Kurs zugeordnet. Mit Klick auf den Doppelten Pfeil, wird eine komplette Klasse dem Kurs zugeordnet.

